



# BOLETIM DIÁRIO Nº 409 — SALA DE SITUAÇÃO MS

02/05/2016 (Leitura às 07:00 h local)

RIO CUIABÁ / PIQUIRI Cota (cm)				Chuva (mm)
Estação	30/04	01/05	02/05	
S. José do Piquiri				
Pousada Taiamã	493	488	484	0

RIO PARAGUAI Cota (cm)				Chuva (mm)
Estação	30/04	01/05	02/05	
São Francisco	682	683	685	0
Ladário	363	364	364	0
Porto Esperança	371	370	369	0
Porto Murinho	561	559	559	0

RIO AQUIDAUANA / MIRANDA Cota (cm)				Chuva (mm)
Estação	30/04	01/05	02/05	
Palmeiras				
Aquidauana	388	358	341	0
Estrada MT-738				
Miranda	425	427	411	0

RIO TAQUARI Cota (cm)				Chuva (mm)
Estação	30/04	01/05	02/05	
Coxim	386	381	376	0

RIO APORE Cota (cm)				Chuva (mm)
Estação	30/04	01/05	02/05	
Cassilândia				
CGH Cassilândia Jus.				

RIO PARDO Cota (cm)				Chuva (mm)
Estação	30/04	01/05	02/05	
Faz. Buriti	513	472	450	0

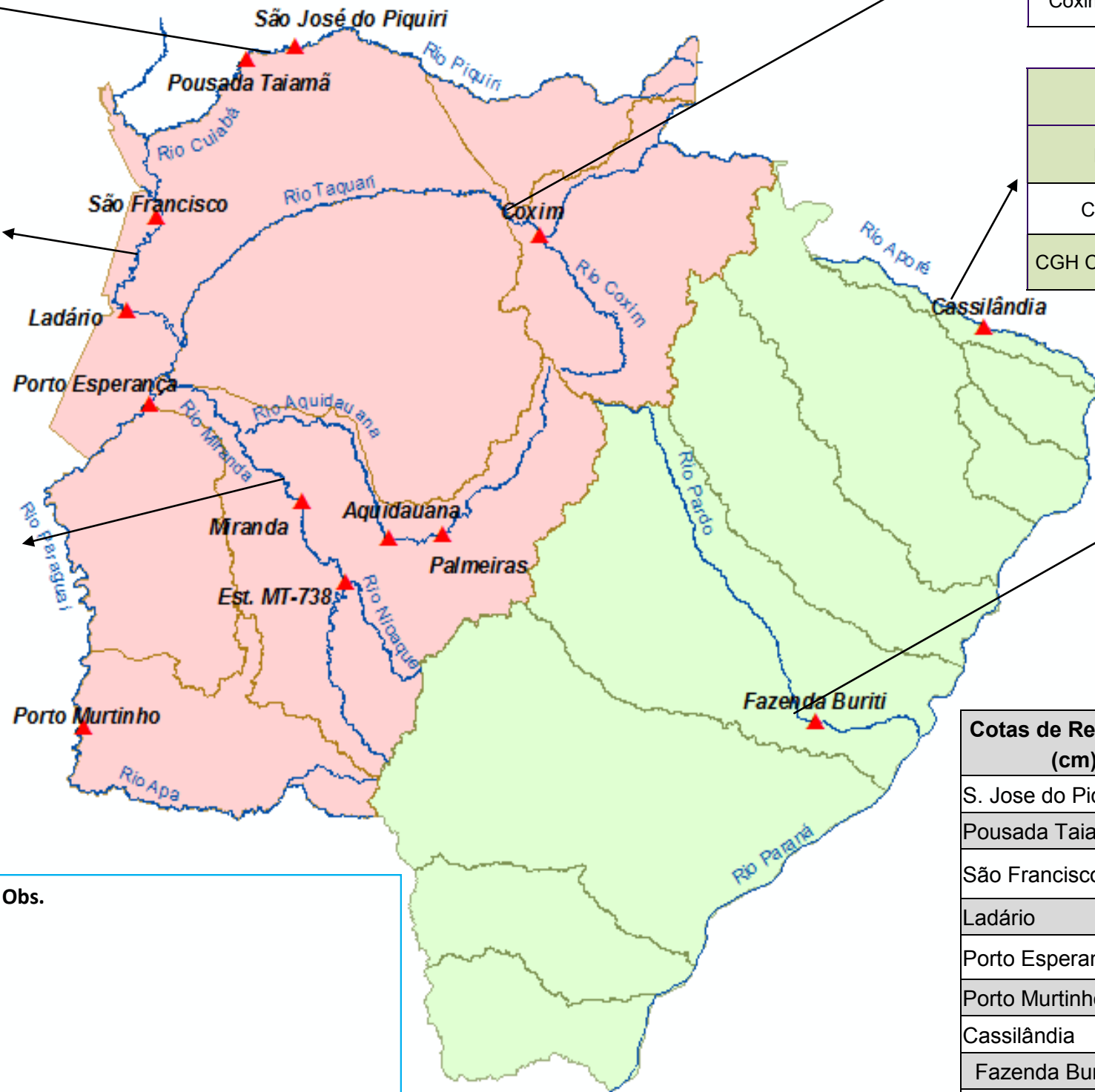

Cotas de Referência (cm)	Permanência	
	5%	95%
S. Jose do Piquiri	518	165
Pousada Taiamã	552	263
São Francisco	784	342
Ladário	542	52
Porto Esperança	556	35
Porto Murinho	736	184
Cassilândia	184	100
Fazenda Buriti	535	303
Estrada MT-738	473	96
<b>Defesa Civil—Cheias</b>	<b>Alerta</b>	<b>Emergência</b>
Miranda	<b>580</b>	<b>680</b>
Palmeiras	<b>450</b>	<b>700</b>
Aquidauana	<b>600</b>	<b>800</b>
Coxim	<b>400</b>	<b>500</b>

Obs.

LEGENDA DE CHUVA	
	Sem Informação Atualizada
0	Sem chuva
	Com chuva acima de 1 mm
A chuva informada é a somatória das últimas 24 h.	

LEGENDA	
	Rios
	Estações Telemétricas
	Sub-Bacia do Rio Paraguai
	Sub-Bacia do Rio Paraná
	<b>cota Emergência</b>
	<b>ALERTA</b> (Acima da cota com permanência de 5%)
	<b>NORMAL</b> (entre 5% e 95%)
	<b>ESTIAGEM</b> (Abaixo da cota com permanência de 0 a 95%)
	Sem informações atualizadas

Fonte: Dados retirados do site da ANA, 2016. (Mais informações atualizadas acesse [AQUI](#))

\*cota atualizada pelo estudo hidrológico do IMASUL/GRH-MS.