



BOLETIM DIÁRIO Nº 412 — SALA DE SITUAÇÃO MS

05/05/2016 (Leitura às 07:00 h local)

RIO CUIABÁ / PIQUIRI Cota (cm)				Chuva (mm)
Estação	03/05	04/05	05/05	
S. José do Piquiri				
Pousada Taiamã	480	476	472	0

RIO PARAGUAI Cota (cm)				Chuva (mm)
Estação	03/05	04/05	05/05	
São Francisco	687	688	690	0
Ladário	365	365	366	0
Porto Esperança	369	368	368	0
Porto Murinho	556	553	551	0

RIO AQUIDAUANA / MIRANDA Cota (cm)				Chuva (mm)
Estação	03/05	04/05	05/05	
Palmeiras			197	0
Aquidauana	331	318	313	0
Estrada MT-738	182	181	161	0,2
Miranda	393	379	369	0

RIO TAQUARI Cota (cm)				Chuva (mm)
Estação	03/05	04/05	05/05	
Coxim	374	371	370	0

RIO APORE Cota (cm)				Chuva (mm)
Estação	03/05	04/05	05/05	
Cassilândia				
CGH Cassilândia Jus.				

RIO PARDO Cota (cm)				Chuva (mm)
Estação	03/05	04/05	05/05	
Faz. Buriti	445	426	407	0

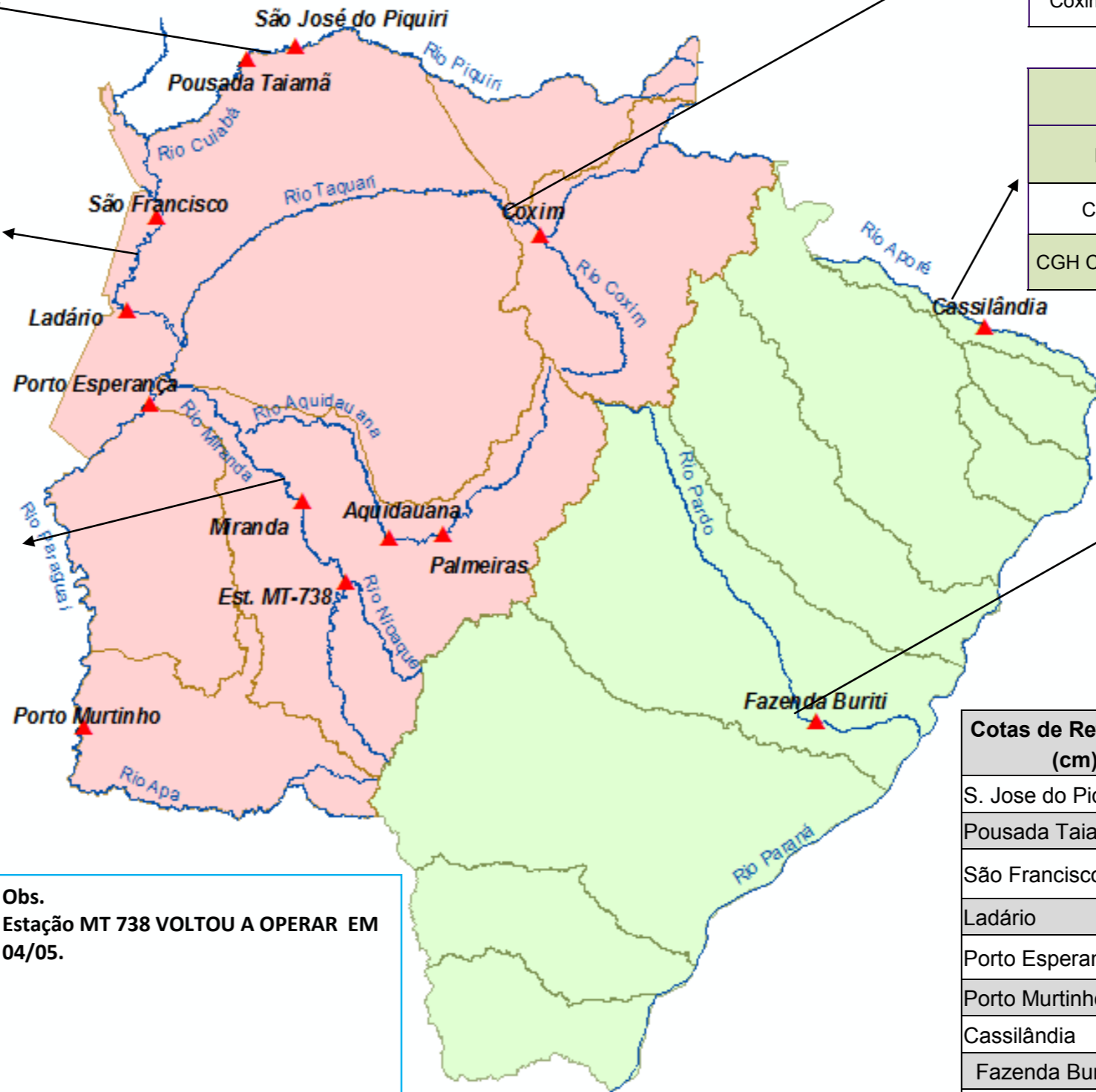

Cotas de Referência (cm)	Permanência	
	5%	95%
S. Jose do Piquiri	518	165
Pousada Taiamã	552	263
São Francisco	784	342
Ladário	542	52
Porto Esperança	556	35
Porto Murinho	736	184
Cassilândia	184	100
Fazenda Buriti	535	303
Estrada MT-738	473	96
Defesa Civil—Cheias	Alerta	Emergência
Miranda	580	680
Palmeiras	450	700
Aquidauana	600	800
Coxim	400	500

Obs.
Estação MT 738 VOLTOU A OPERAR EM 04/05.

LEGENDA DE CHUVA	
	Sem Informação Atualizada
0	Sem chuva
	Com chuva acima de 1 mm
A chuva informada é a somatória das últimas 24 h.	

LEGENDA	
	Rios
	Estações Telemétricas
	Sub-Bacia do Rio Paraguai
	Sub-Bacia do Rio Paraná
	cota Emergência
	ALERTA (Acima da cota com permanência de 5%)
	NORMAL (entre 5% e 95%)
	ESTIAGEM (Abaixo da cota com permanência de 0)
	Sem informações atualizada

Fonte: Dados retirados do site da ANA, 2016. (Mais informações atualizadas acesse [AQUI](#))

*cota atualizada pelo estudo hidrológico do IMASUL/GRH-MS.