



BOLETIM DIÁRIO Nº 414 — SALA DE SITUAÇÃO MS

09/05/2016 (Leitura às 07:00 h local)

RIO CUIABÁ / PIQUIRI Cota (cm)				Chuva (mm)
Estação	07/05	08/05	09/05	
S. José do Piquiri				0
Pousada Taiamã	465	462	459	0

RIO PARAGUAI Cota (cm)				Chuva (mm)
Estação	07/05	08/05	09/05	
São Francisco	692	694	695	0
Ladário	367	368	368	0
Porto Esperança	367	367	367	0
Porto Murinho	554	553	552	0,6

RIO AQUIDAUANA / MIRANDA Cota (cm)				Chuva (mm)
Estação	07/05	08/05	09/05	
Palmeiras	194	193	192	0
Aquidauana	307	306	304	0
Estrada MT-738	159	167	193	0,4
Miranda	357	353	351	0

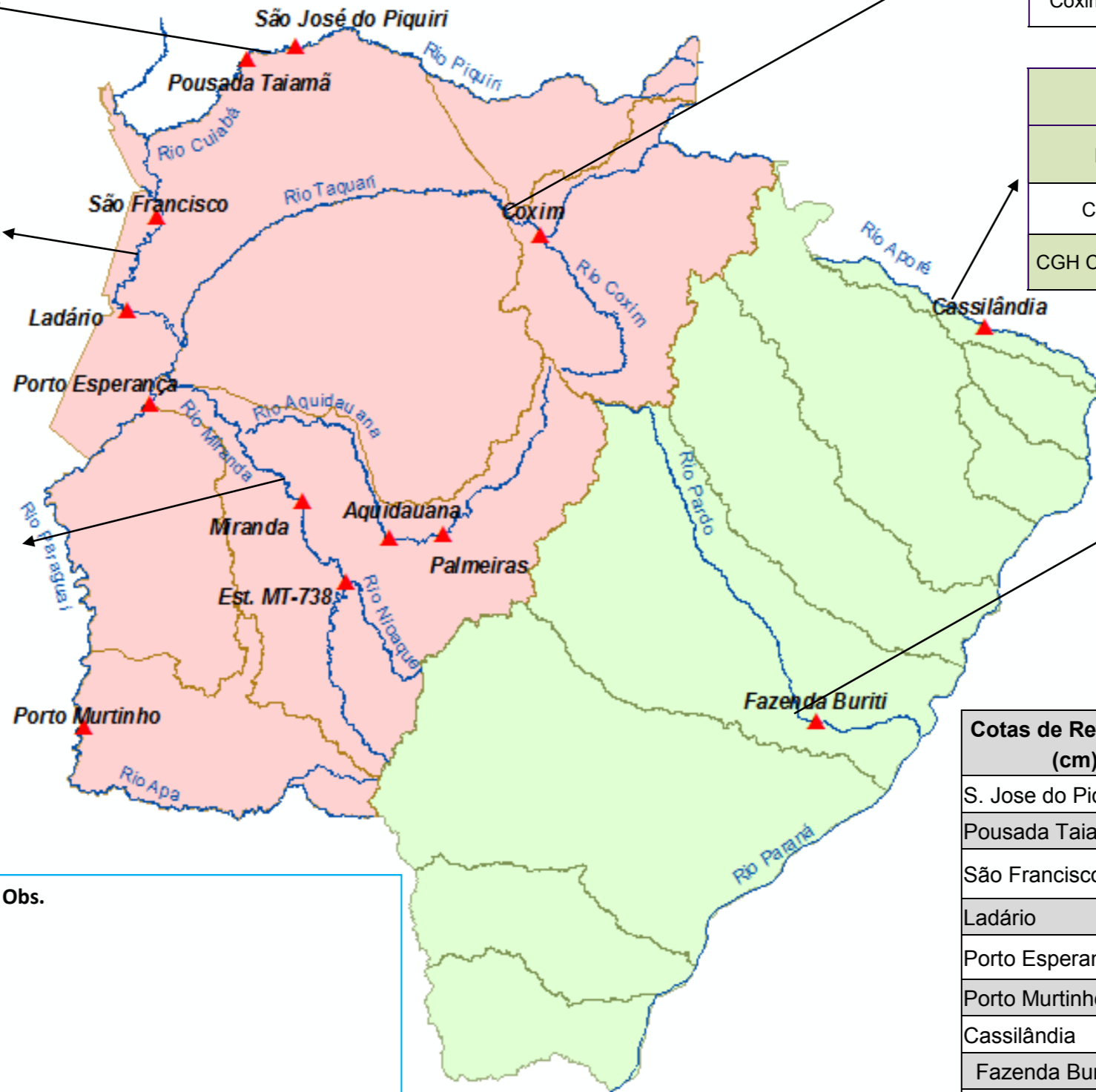

RIO TAQUARI Cota (cm)				Chuva (mm)
Estação	07/05	08/05	09/05	
Coxim	370	369	370	0

RIO APORÉ Cota (cm)				Chuva (mm)
Estação	07/05	08/05	09/05	
Cassilândia	108	105	113	9
CGH Cassilândia Jus.				

RIO PARDO Cota (cm)				Chuva (mm)
Estação	07/05	08/05	09/05	
Faz. Buriti	393	389	390	0

Cotas de Referência (cm)	Permanência	
	5%	95%
S. Jose do Piquiri	518	165
Pousada Taiamã	552	263
São Francisco	784	342
Ladário	542	52
Porto Esperança	556	35
Porto Murinho	736	184
Cassilândia	184	100
Fazenda Buriti	535	303
Estrada MT-738	473	96
Defesa Civil—Cheias	Alerta	Emergência
Miranda	580	680
Palmeiras	450	700
Aquidauana	600	800
Coxim	400	500

Obs.

LEGENDA DE CHUVA	
	Sem Informação Atualizada
0	Sem chuva
	Com chuva acima de 1 mm
A chuva informada é a somatória das últimas 24 h.	

LEGENDA	
	Rios
	Estações Telemétricas
	Sub-Bacia do Rio Paraguai
	Sub-Bacia do Rio Paraná
	cota Emergência
	ALERTA (Acima da cota com permanência de 5%)
	NORMAL (entre 5% e 95%)
	ESTIAGEM (Abaixo da cota com permanência de 0)
	Sem informações atualizada

Fonte: Dados retirados do site da ANA, 2016. (Mais informações atualizadas acesse [AQUI](#))

*cota atualizada pelo estudo hidrológico do IMASUL/GRH-MS.