



# BOLETIM DIÁRIO Nº 415 — SALA DE SITUAÇÃO MS

10/05/2016 (Leitura às 07:00 h local)

RIO CUIABÁ / PIQUIRI Cota (cm)				Chuva (mm)
Estação	08/05	09/05	10/05	
S. José do Piquiri				1
Pousada Taiamã	462	459	457	0

RIO PARAGUAI Cota (cm)				Chuva (mm)
Estação	08/05	09/05	10/05	
São Francisco	694	695	696	0
Ladário	368	368	369	1,2
Porto Esperança	367	367	369	11
Porto Murinho	553	552	556	6,2

RIO AQUIDAUANA / MIRANDA Cota (cm)				Chuva (mm)
Estação	08/05	09/05	10/05	
Palmeiras	193	192	221	42,6
Aquidauana	306	304	371	55,4
Estrada MT-738	167	193	214	47,4
Miranda	353	351	357	26,6

RIO TAQUARI Cota (cm)				Chuva (mm)
Estação	08/05	09/05	10/05	
Coxim	369	370	376	5,2

RIO APORE Cota (cm)				Chuva (mm)
Estação	08/05	09/05	10/05	
Cassilândia	105	113	111	0,2
CGH Cassilândia Jus.				

RIO PARDO Cota (cm)				Chuva (mm)
Estação	08/05	09/05	10/05	
Faz. Buriti	389	390	559	39,8

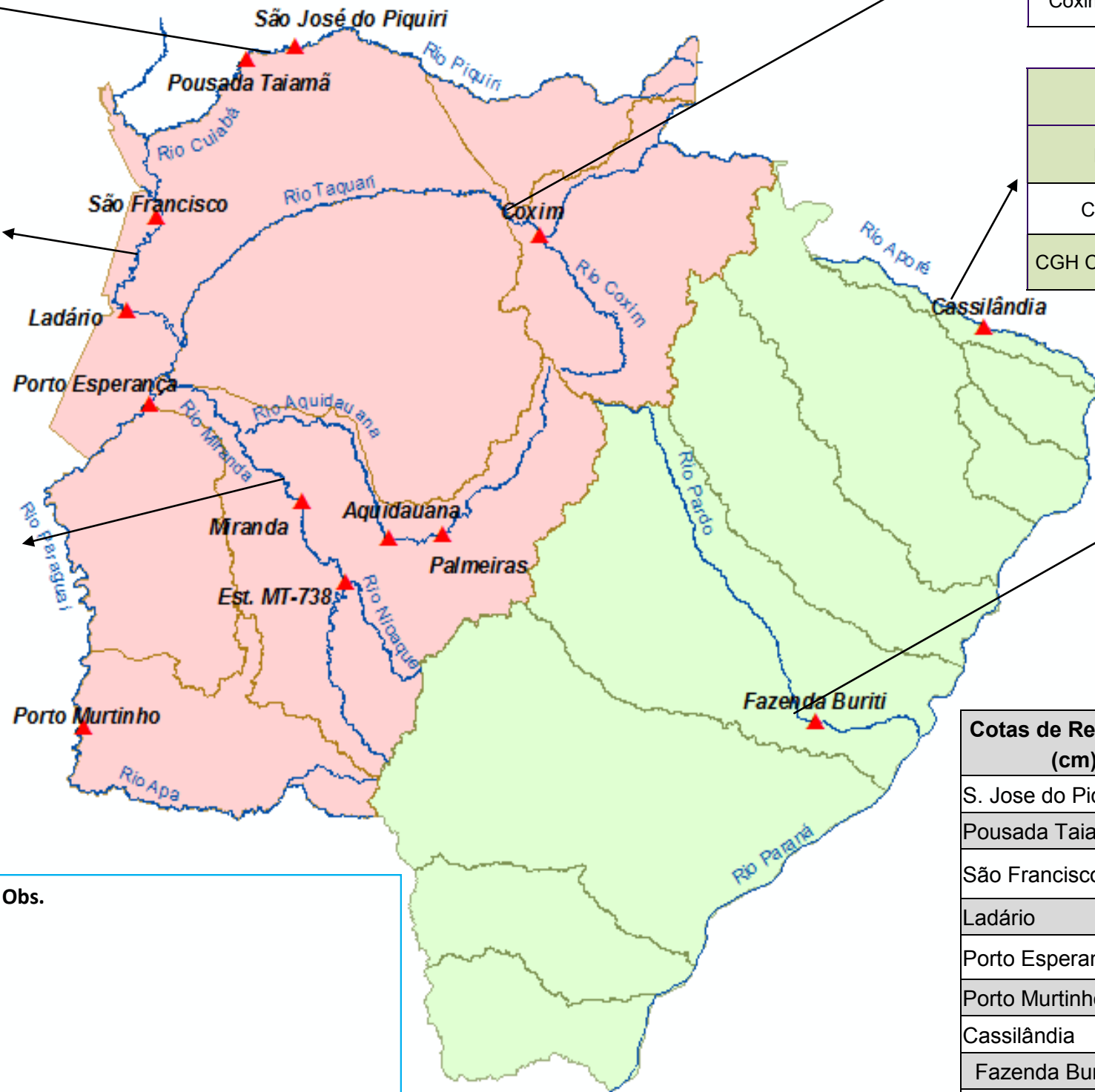

Cotas de Referência (cm)	Permanência	
	5%	95%
S. Jose do Piquiri	518	165
Pousada Taiamã	552	263
São Francisco	784	342
Ladário	542	52
Porto Esperança	556	35
Porto Murinho	736	184
Cassilândia	184	100
Fazenda Buriti	535	303
Estrada MT-738	473	96
<b>Defesa Civil—Cheias</b>	<b>Alerta</b>	<b>Emergência</b>
Miranda	<b>580</b>	<b>680</b>
Palmeiras	<b>450</b>	<b>700</b>
Aquidauana	<b>600</b>	<b>800</b>
Coxim	<b>400</b>	<b>500</b>

Obs.

LEGENDA DE CHUVA	
	Sem Informação Atualizada
0	Sem chuva
	Com chuva acima de 1 mm
A chuva informada é a somatória das últimas 24 h.	

LEGENDA	
	Rios
	Estações Telemétricas
	Sub-Bacia do Rio Paraguai
	Sub-Bacia do Rio Paraná
	<b>cota Emergência</b>
	<b>ALERTA</b> (Acima da cota com permanência de 5%)
	<b>NORMAL</b> ( entre 5% e 95%)
	<b>ESTIAGEM</b> (Abaixo da cota com permanência de 0)
	Sem informações atualizada

Fonte: Dados retirados do site da ANA, 2016. (Mais informações atualizadas acesse [AQUI](#))