



# BOLETIM DIÁRIO Nº 416 — SALA DE SITUAÇÃO MS

11/05/2016 (Leitura às 07:00 h local)

RIO CUIABÁ / PIQUIRI Cota (cm)				Chuva (mm)
Estação	09/05	10/05	11/05	
S. José do Piquiri				0
Pousada Taiamã	459	457	454	0

RIO PARAGUAI Cota (cm)				Chuva (mm)
Estação	09/05	10/05	11/05	
São Francisco	695	696	698	19,8
Ladário	368	369	370	1
Porto Esperança	367	369	369	1,2
Porto Murinho	552	556	559	0,2

RIO AQUIDAUANA / MIRANDA Cota (cm)				Chuva (mm)
Estação	09/05	10/05	11/05	
Palmeiras	192	221	408	39,4
Aquidauana	304	371	540	7,8
Estrada MT-738	193	214	317	1,2
Miranda	351	357	402	14

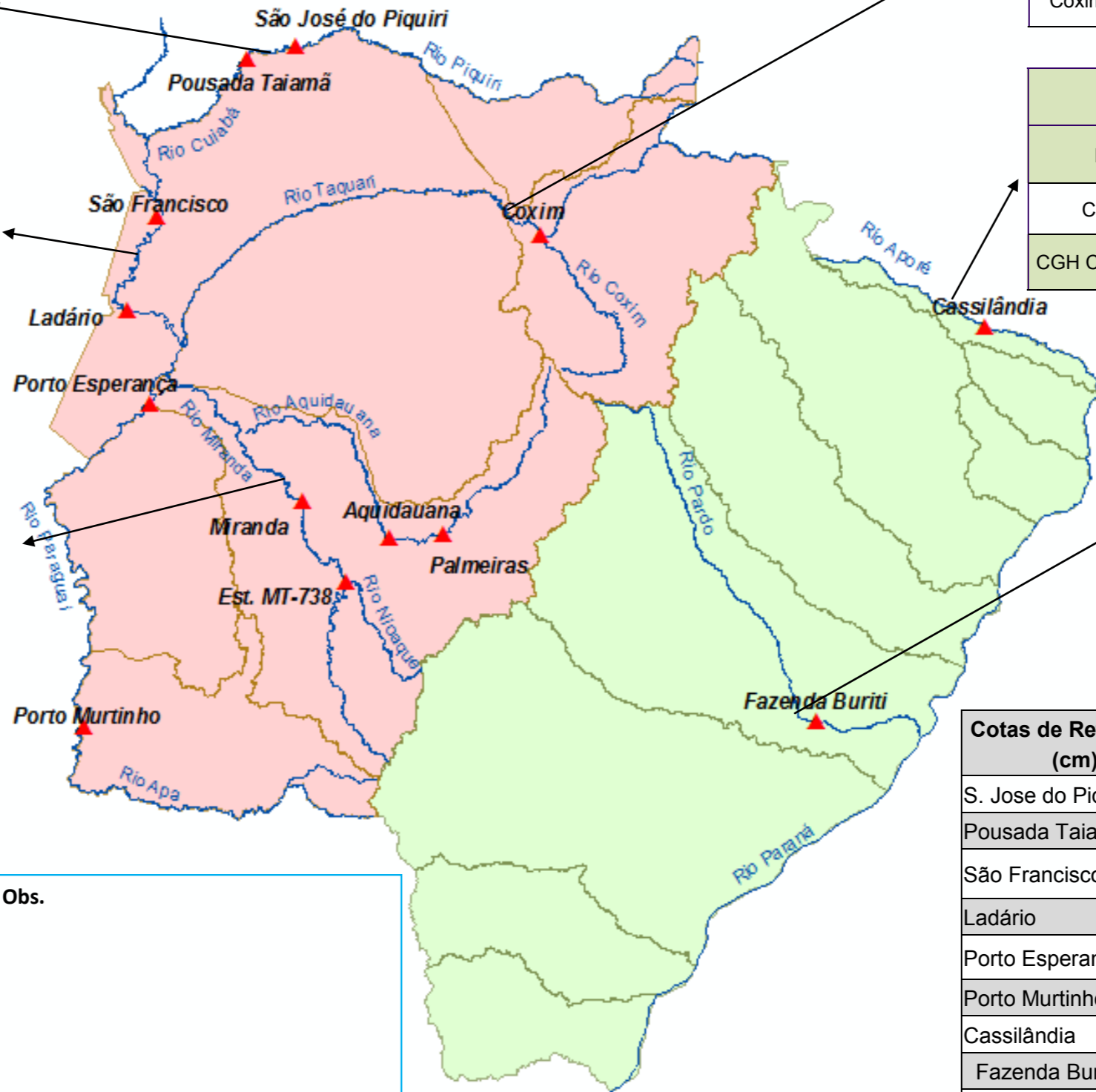

RIO TAQUARI Cota (cm)				Chuva (mm)
Estação	09/05	10/05	11/05	
Coxim	370	376	426	28,4

RIO APORÉ Cota (cm)				Chuva (mm)
Estação	09/05	10/05	11/05	
Cassilândia	113	111	119	11,6
CGH Cassilândia Jus.				

RIO PARDO Cota (cm)				Chuva (mm)
Estação	09/05	10/05	11/05	
Faz. Buriti	390	559	504	2,8

Obs.

LEGENDA DE CHUVA	
	Sem Informação Atualizada
0	Sem chuva
	Com chuva acima de 1 mm
A chuva informada é a somatória das últimas 24 h.	

Cotas de Referência (cm)	Permanência 5%	Permanência 95%
S. Jose do Piquiri	518	165
Pousada Taiamã	552	263
São Francisco	784	342
Ladário	542	52
Porto Esperança	556	35
Porto Murinho	736	184
Cassilândia	184	100
Fazenda Buriti	535	303
Estrada MT-738	473	96
<b>Defesa Civil—Cheias</b>	<b>Alerta</b>	<b>Emergência</b>
Miranda	580	680
Palmeiras	450	700
Aquidauana	600	800
Coxim	400	500

LEGENDA	
	Rios
	Estações Telemétricas
	Sub-Bacia do Rio Paraguai
	Sub-Bacia do Rio Paraná
	<b>cota Emergência</b>
	<b>ALERTA</b> (Acima da cota com permanência de 5%)
	<b>NORMAL</b> ( entre 5% e 95%)
	<b>ESTIAGEM</b> (Abaixo da cota com permanência de 0)
	Sem informações atualizada

Fonte: Dados retirados do site da ANA, 2016. (Mais informações atualizadas acesse [AQUI](#))