



# BOLETIM DIÁRIO Nº 431 — SALA DE SITUAÇÃO MS

02/06/2016 (Leitura às 07:00 h local)

RIO CUIABÁ / PIQUIRI Cota (cm)				Chuva (mm)
Estação	31/05	01/06	02/06	
S. José do Piquiri			370	34,2
Pousada Taiamã	395	392	391	0,2

RIO PARAGUAI Cota (cm)				Chuva (mm)
Estação	31/05	01/06	02/06	
São Francisco	703	703	704	6,8
Ladário	389	390	391	0
Porto Esperança	369	369	370	10,8
Porto Murtinho	563	570	574	3,4

RIO AQUIDAUANA / MIRANDA Cota (cm)				Chuva (mm)
Estação	31/05	01/06	02/06	
Palmeiras	324	291	299	0
Aquidauana	647	635	565	1,2
Estrada MT-738	628	645	455	0
Miranda	533	549	562	0

RIO TAQUARI Cota (cm)				Chuva (mm)
Estação	31/05	01/06	02/06	
Coxim	378	386	394	15,4

RIO APORE Cota (cm)				Chuva (mm)
Estação	31/05	01/06	02/06	
Cassilândia	134	130	138	0
CGH Cassilândia Jus.				

RIO PARDO Cota (cm)				Chuva (mm)
Estação	31/05	01/06	02/06	
Faz. Buriti	544	544	555	23,4

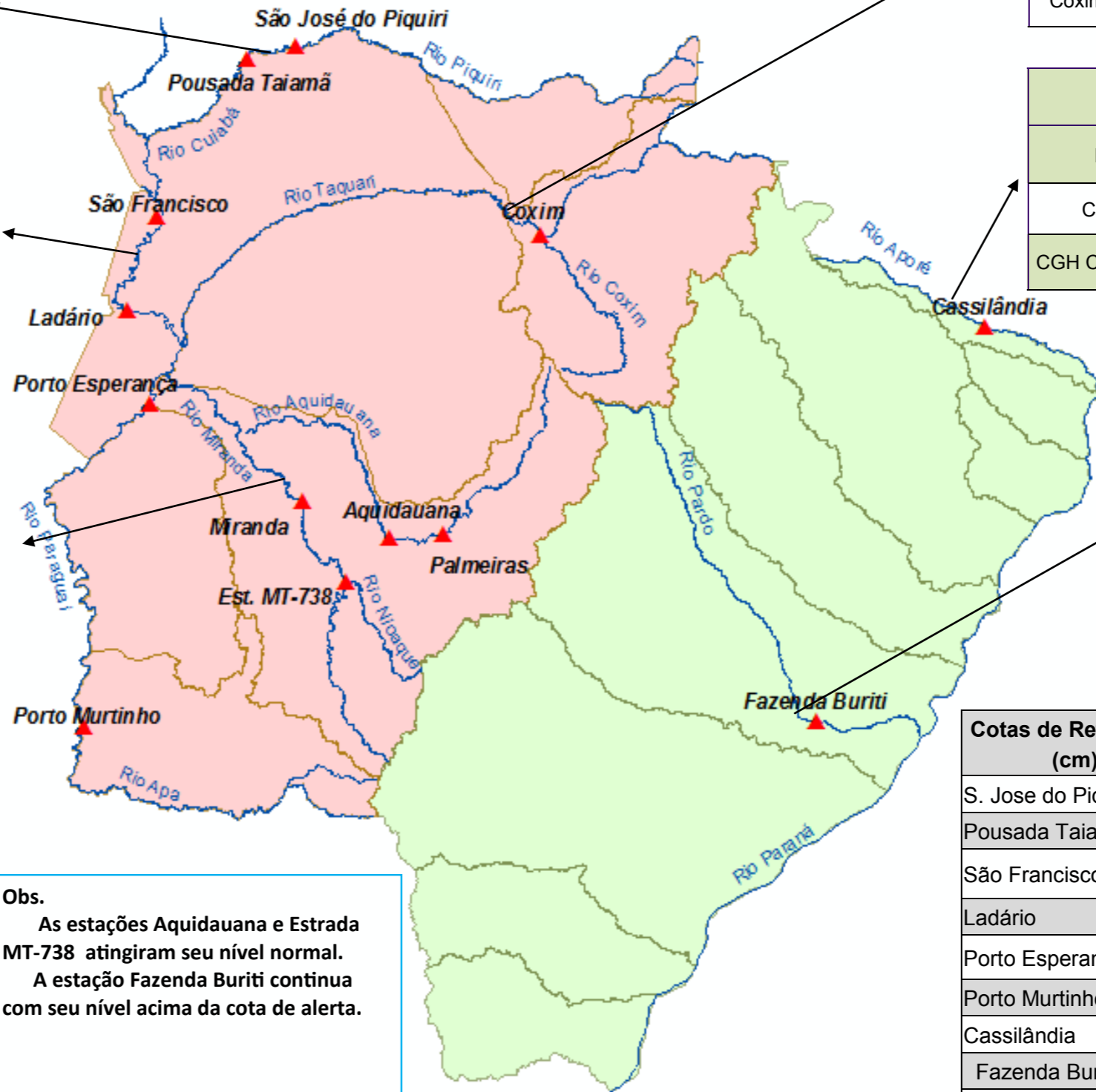

Cotas de Referência (cm)	Permanência	
	5%	95%
S. Jose do Piquiri	518	165
Pousada Taiamã	552	263
São Francisco	784	342
Ladário	542	52
Porto Esperança	556	35
Porto Murtinho	736	184
Cassilândia	184	100
Fazenda Buriti	535	303
Estrada MT-738	473	96
<b>Defesa Civil—Cheias</b>	<b>Alerta</b>	<b>Emergência</b>
Miranda	580	680
Palmeiras	450	700
Aquidauana	600	800
Coxim	400	500

**Obs.**  
As estações Aquidauana e Estrada MT-738 atingiram seu nível normal.  
A estação Fazenda Buriti continua com seu nível acima da cota de alerta.

LEGENDA DE CHUVA	
	Sem Informação Atualizada
0	Sem chuva
	Com chuva acima de 1 mm
A chuva informada é a somatória das últimas 24 h.	

LEGENDA	
	Rios
	Estações Telemétricas
	Sub-Bacia do Rio Paraguai
	Sub-Bacia do Rio Paraná
	<b>cota Emergência</b>
	<b>ALERTA</b> (Acima da cota com permanência de 5%)
	<b>NORMAL</b> (entre 5% e 95%)
	<b>ESTIAGEM</b> (Abaixo da cota com permanência de 0)
	Sem informações atualizadas

Fonte: Dados retirados do site da ANA, 2016. (Mais informações atualizadas acesse [AQUI](#))