



BOLETIM DIÁRIO Nº 433 — SALA DE SITUAÇÃO MS

06/06/2016 (Leitura às 07:00 h local)

| RIO CUIABÁ / PIQUIRI Cota (cm) | | | | Chuva (mm) |
|--------------------------------|-------|-------|-------|------------|
| Estação | 04/06 | 05/06 | 06/06 | |
| S. José do Piquiri | | | | 0 |
| Pousada Taiamã | 393 | 393 | 392 | 0 |

| RIO PARAGUAI Cota (cm) | | | | Chuva (mm) |
|------------------------|-------|-------|-------|------------|
| Estação | 04/06 | 05/06 | 06/06 | |
| São Francisco | 705 | 705 | 704 | 0 |
| Ladário | 394 | 396 | 396 | 0 |
| Porto Esperança | 371 | 372 | 373 | 1,4 |
| Porto Murtinho | 579 | 579 | 578 | |

| RIO AQUIDAUANA / MIRANDA Cota (cm) | | | | Chuva (mm) |
|------------------------------------|-------|-------|-------|------------|
| Estação | 04/06 | 05/06 | 06/06 | |
| Palmeiras | 344 | 336 | 293 | 0 |
| Aquidauana | 505 | 510 | 535 | 1,6 |
| Estrada MT-738 | 302 | 259 | 350 | 9,8 |
| Miranda | 607 | 664 | 680 | 1,4 |

| RIO TAQUARI Cota (cm) | | | | Chuva (mm) |
|-----------------------|-------|-------|-------|------------|
| Estação | 04/06 | 05/06 | 06/06 | |
| Coxim | 407 | 393 | 391 | 0,2 |

| RIO APORE Cota (cm) | | | | Chuva (mm) |
|----------------------|-------|-------|-------|------------|
| Estação | 04/06 | 05/06 | 06/06 | |
| Cassilândia | 141 | 134 | 119 | 0 |
| CGH Cassilândia Jus. | | | | |

| RIO PARDO Cota (cm) | | | | Chuva (mm) |
|---------------------|-------|-------|-------|------------|
| Estação | 04/06 | 05/06 | 06/06 | |
| Faz. Buriti | 563 | 562 | 557 | 1,4 |

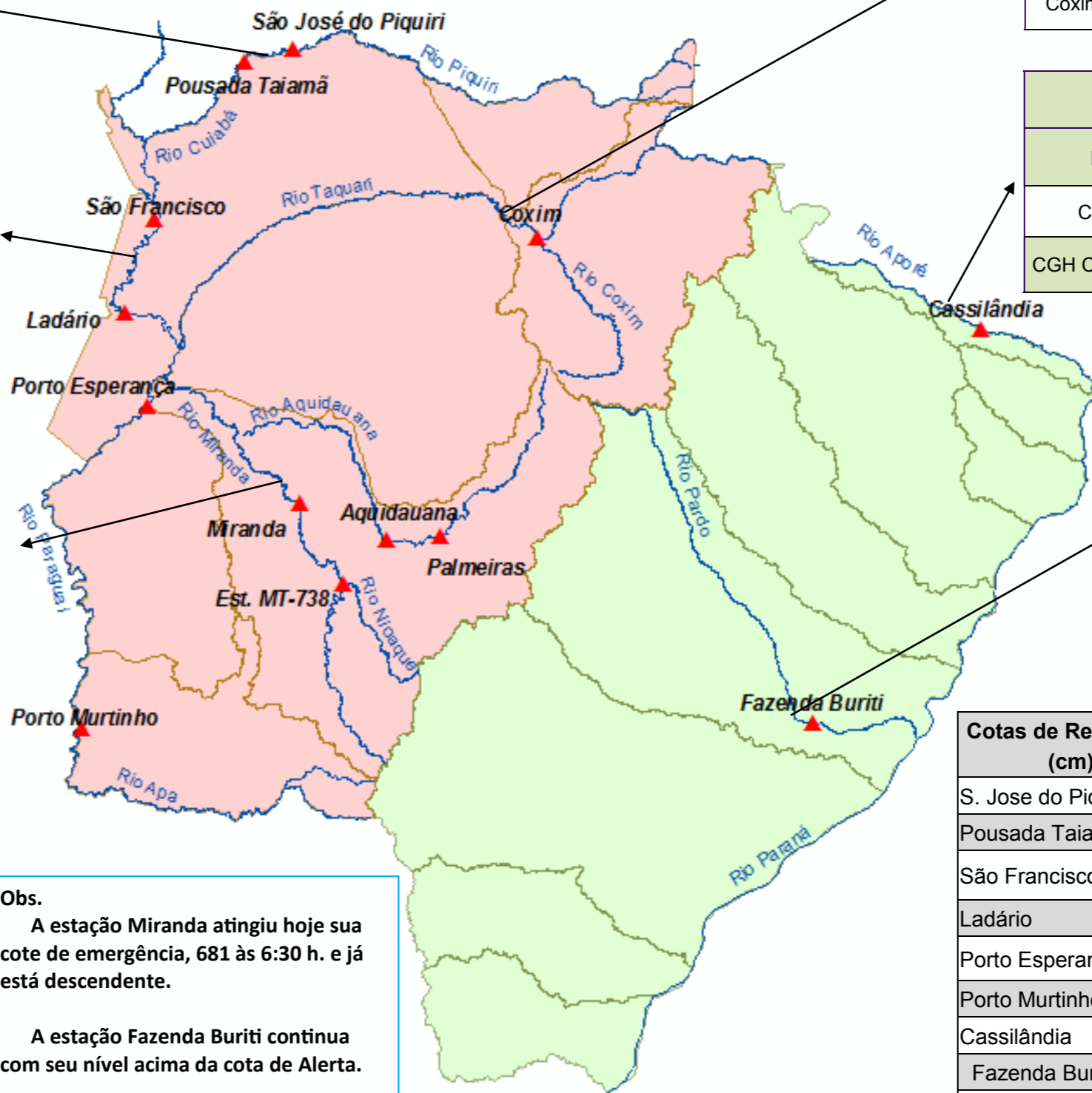

| Cotas de Referência (cm) | Permanência 5% | Permanência 95% |
|----------------------------|--------------------|-------------------|
| | S. Jose do Piquiri | 518 |
| Pousada Taiamã | 552 | 263 |
| São Francisco | 784 | 342 |
| Ladário | 542 | 52 |
| Porto Esperança | 556 | 35 |
| Porto Murtinho | 736 | 184 |
| Cassilândia | 184 | 100 |
| Fazenda Buriti | 535 | 303 |
| Estrada MT-738 | 473 | 96 |
| Defesa Civil—Cheias | Alerta | Emergência |
| Miranda | 580 | 680 |
| Palmeiras | 450 | 700 |
| Aquidauana | 600 | 800 |
| Coxim | 400 | 500 |

Obs.
 A estação Miranda atingiu hoje sua cote de emergência, 681 às 6:30 h. e já está descendente.
 A estação Fazenda Buriti continua com seu nível acima da cota de Alerta.
 A estação P. Murtinho parou dia 05/06 às 16:00 h.

| LEGENDA DE CHUVA | |
|---|---------------------------|
| | Sem Informação Atualizada |
| 0 | Sem chuva |
| | Com chuva acima de 1 mm |
| A chuva informada é a somatória das últimas 24 h. | |

| LEGENDA | |
|---------|---|
| | Rios |
| | Estações Telemétricas |
| | Sub-Bacia do Rio Paraguai |
| | Sub-Bacia do Rio Paraná |
| | cota Emergência |
| | ALERTA (Acima da cota com permanência de 5%) |
| | NORMAL (entre 5% e 95%) |
| | ESTIAGEM (Abaixo da cota com permanência de 0) |
| | Sem informações atualizada |

Fonte: Dados retirados do site da ANA, 2016. (Mais informações atualizadas acesse [AQUI](#))