



# BOLETIM DIÁRIO Nº 449 — SALA DE SITUAÇÃO MS

28/06/2016 (Leitura às 07:00 h local)

RIO CUIABÁ / PIQUIRI Cota (cm)				Chuva (mm)
Estação	26/06	27/06	28/06	
S. José do Piquiri				0
Pousada Taiamã	337	335	332	0

RIO PARAGUAI Cota (cm)				Chuva (mm)
Estação	26/06	27/06	28/06	
São Francisco	691	690	689	0
Ladário	399	398	398	0
Porto Esperança	373	372	372	0
Porto Murtinho	534	533		

RIO AQUIDAUANA / MIRANDA Cota (cm)				Chuva (mm)
Estação	26/06	27/06	28/06	
Palmeiras	198	195	191	0
Aquidauana	317	313	308	0
Estrada MT-738	185	181	177	0
Miranda	451	434	420	0

RIO TAQUARI Cota (cm)				Chuva (mm)
Estação	26/06	27/06	28/06	
Coxim	371	370	370	0

RIO APORE Cota (cm)				Chuva (mm)
Estação	26/06	27/06	28/06	
Cassilândia	112	107	106	0
CGH Cassilândia Jus.				

RIO PARDO Cota (cm)				Chuva (mm)
Estação	26/06	27/06	28/06	
Faz. Buriti	413	410	402	0,2

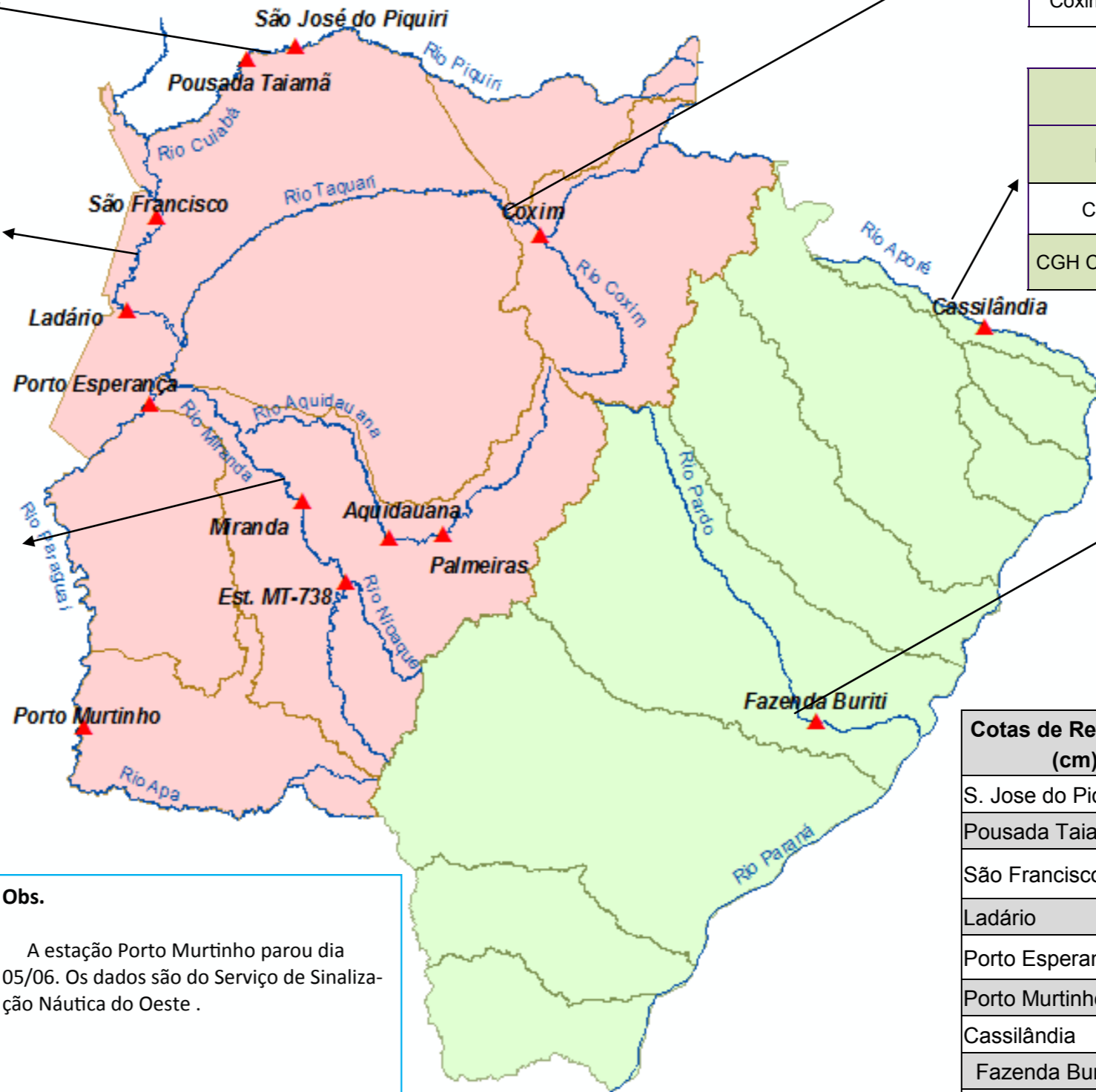

Cotas de Referência (cm)	Permanência 5%	Permanência 95%
	S. Jose do Piquiri	518
Pousada Taiamã	552	263
São Francisco	784	342
Ladário	542	52
Porto Esperança	556	35
Porto Murtinho	736	184
Cassilândia	184	100
Fazenda Buriti	535	303
Estrada MT-738	473	96
<b>Defesa Civil—Cheias</b>	<b>Alerta</b>	<b>Emergência</b>
Miranda	580	680
Palmeiras	450	700
Aquidauana	600	800
Coxim	400	500

**Obs.**  
A estação Porto Murtinho parou dia 05/06. Os dados são do Serviço de Sinalização Náutica do Oeste .

LEGENDA DE CHUVA	
	Sem Informação Atualizada
0	Sem chuva
	Com chuva acima de 1 mm
A chuva informada é a somatória das últimas 24 h.	

LEGENDA	
	Rios
	Estações Telemétricas
	Sub-Bacia do Rio Paraguai
	Sub-Bacia do Rio Paraná
	<b>cota Emergência</b>
	<b>ALERTA</b> (Acima da cota com permanência de 5%)
	<b>NORMAL</b> ( entre 5% e 95%)
	<b>ESTIAGEM</b> (Abaixo da cota com permanência de 0 a 95%)
	Sem informações atualizada

Fonte: Dados retirados do site da ANA, 2016. (Mais informações atualizadas acesse [AQUI](#))