



BOLETIM DIÁRIO Nº 452 — SALA DE SITUAÇÃO MS

01/07/2016 (Leitura às 07:00 h local)

RIO CUIABÁ / PIQUIRI Cota (cm)				Chuva (mm)
Estação	29/06	30/06	01/07	
S. José do Piquiri		216	216	0
Pousada Taiamã	330	328	327	0,4

RIO PARAGUAI Cota (cm)				Chuva (mm)
Estação	29/06	30/06	01/07	
São Francisco	688	687	686	0,2
Ladário	397	397	397	0
Porto Esperança	372	372	371	0
Porto Murtinho	529	528		

RIO AQUIDAUANA / MIRANDA Cota (cm)				Chuva (mm)
Estação	29/06	30/06	01/07	
Palmeiras	189	188	187	0
Aquidauana	305	303	302	0
Estrada MT-738	174	173	171	0,6
Miranda	407	395	384	0

RIO TAQUARI Cota (cm)				Chuva (mm)
Estação	29/06	30/06	01/07	
Coxim	369	369	370	0

RIO APORE Cota (cm)				Chuva (mm)
Estação	29/06	30/06	01/07	
Cassilândia	105	105	107	0
CGH Cassilândia Jus.				

RIO PARDO Cota (cm)				Chuva (mm)
Estação	29/06	30/06	01/07	
Faz. Buriti	406	396	396	0

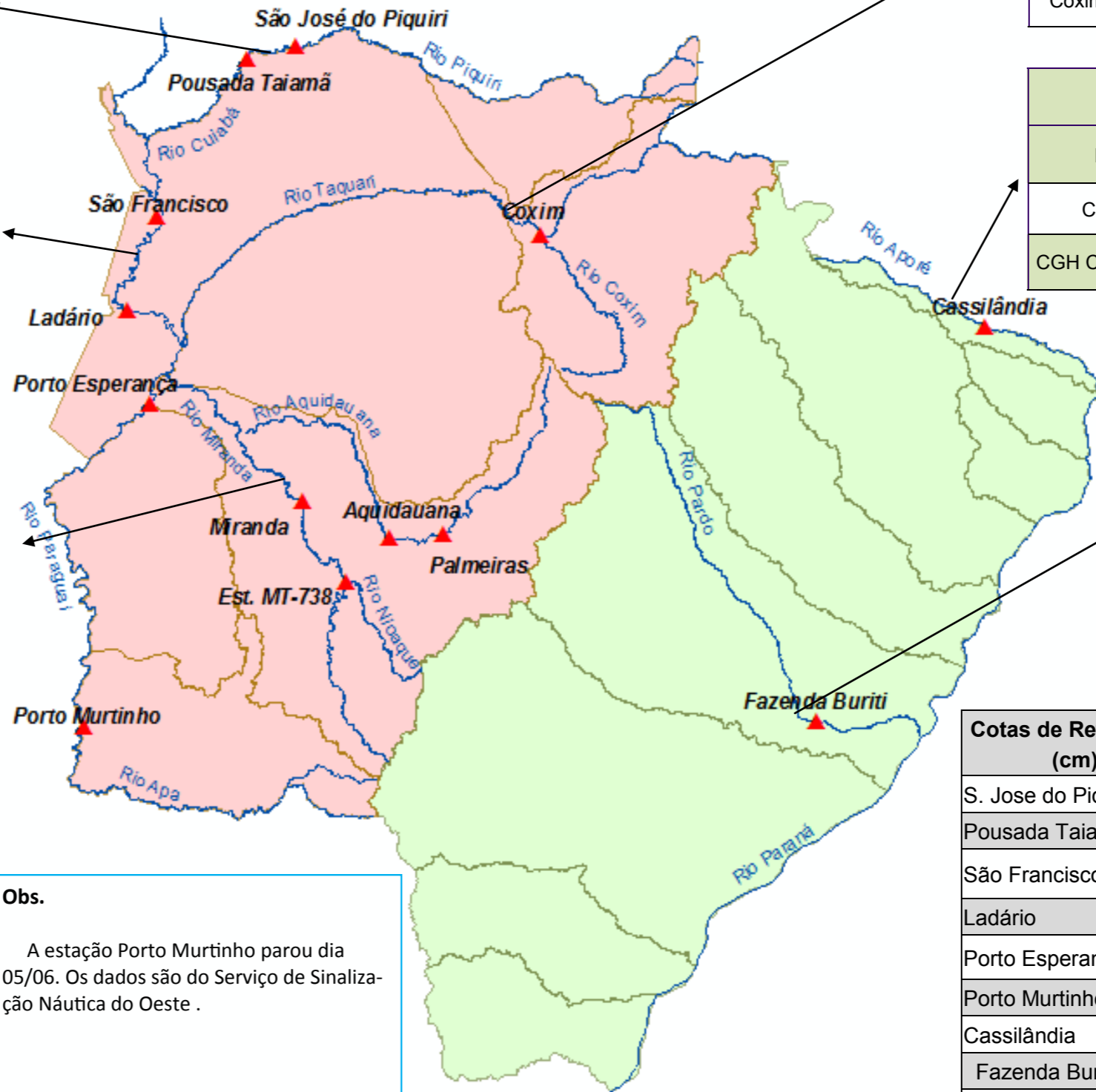

Cotas de Referência (cm)	Permanência 5%	Permanência 95%
	S. Jose do Piquiri	518
Pousada Taiamã	552	263
São Francisco	784	342
Ladário	542	52
Porto Esperança	556	35
Porto Murtinho	736	184
Cassilândia	184	100
Fazenda Buriti	535	303
Estrada MT-738	473	96
Defesa Civil—Cheias	Alerta	Emergência
Miranda	580	680
Palmeiras	450	700
Aquidauana	600	800
Coxim	400	500

Obs.
A estação Porto Murtinho parou dia 05/06. Os dados são do Serviço de Sinalização Náutica do Oeste .

LEGENDA DE CHUVA	
	Sem Informação Atualizada
0	Sem chuva
	Com chuva acima de 1 mm
A chuva informada é a somatória das últimas 24 h.	

LEGENDA	
	Rios
	Estações Telemétricas
	Sub-Bacia do Rio Paraguai
	Sub-Bacia do Rio Paraná
	cota Emergência
	ALERTA (Acima da cota com permanência de 5%)
	NORMAL (entre 5% e 95%)
	ESTIAGEM (Abaixo da cota com permanência de 0 a 95%)
	Sem informações atualizada

Fonte: Dados retirados do site da ANA, 2016. (Mais informações atualizadas acesse [AQUI](#))