



BOLETIM DIÁRIO Nº 455 — SALA DE SITUAÇÃO MS

06/07/2016 (Leitura às 07:00 h local)

RIO CUIABÁ / PIQUIRI Cota (cm)				Chuva (mm)
Estação	04/07	05/07	06/07	
S. José do Piquiri	214	213	212	0
Pousada Taiamã	321	318	317	0

RIO PARAGUAI Cota (cm)				Chuva (mm)
Estação	04/07	05/07	06/07	
São Francisco	681	680	678	0
Ladário	395	395	394	0
Porto Esperança	339	338	337	0
Porto Murtinho	521	520		

RIO AQUIDAUANA / MIRANDA Cota (cm)				Chuva (mm)
Estação	04/07	05/07	06/07	
Palmeiras	184	182	181	0
Aquidauana	296	294	293	0
Estrada MT-738	165	164	162	1,2
Miranda	359	354	347	0

RIO TAQUARI Cota (cm)				Chuva (mm)
Estação	04/07	05/07	06/07	
Coxim	369	368	367	0

RIO APORE Cota (cm)				Chuva (mm)
Estação	04/07	05/07	06/07	
Cassilândia	103	104	104	0
CGH Cassilândia Jus.				

RIO PARDO Cota (cm)				Chuva (mm)
Estação	04/07	05/07	06/07	
Faz. Buriti	394	389	392	0

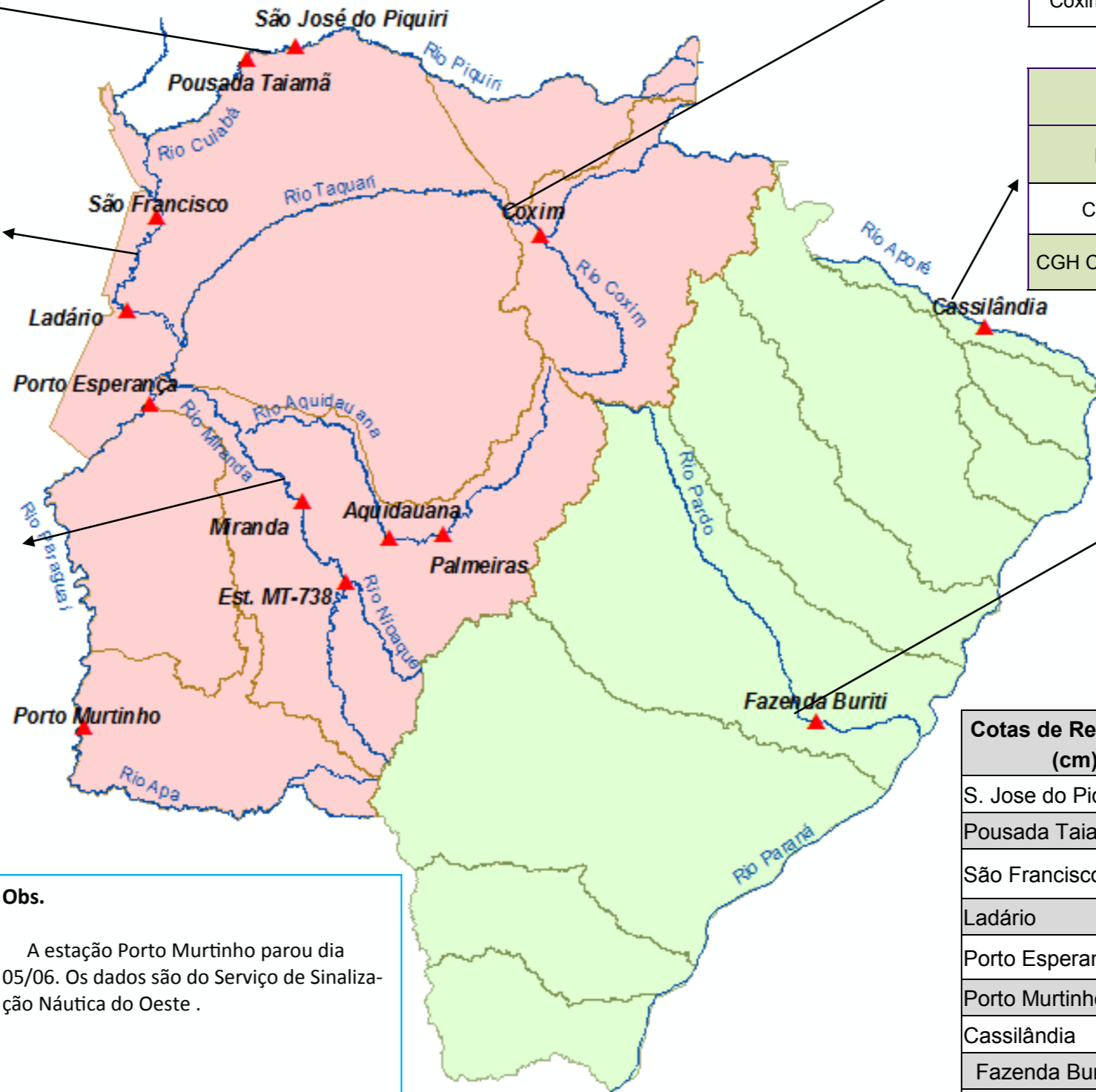

Cotas de Referência (cm)	Permanência 5%	Permanência 95%
	S. Jose do Piquiri	518
Pousada Taiamã	552	263
São Francisco	784	342
Ladário	542	52
Porto Esperança	556	35
Porto Murtinho	736	184
Cassilândia	184	100
Fazenda Buriti	535	303
Estrada MT-738	473	96
Defesa Civil—Cheias	Alerta	Emergência
Miranda	580	680
Palmeiras	450	700
Aquidauana	600	800
Coxim	400	500

Obs.
A estação Porto Murtinho parou dia 05/06. Os dados são do Serviço de Sinalização Náutica do Oeste .

LEGENDA DE CHUVA	
	Sem Informação Atualizada
0	Sem chuva
	Com chuva acima de 1 mm
A chuva informada é a somatória das últimas 24 h.	

LEGENDA	
	Rios
	Estações Telemétricas
	Sub-Bacia do Rio Paraguai
	Sub-Bacia do Rio Paraná
	cota Emergência
	ALERTA (Acima da cota com permanência de 5%)
	NORMAL (entre 5% e 95%)
	ESTIAGEM (Abaixo da cota com permanência de 0)
	Sem informações atualizada

Fonte: Dados retirados do site da ANA, 2016. (Mais informações atualizadas acesse [AQUI](#))