



BOLETIM DIÁRIO Nº 475 — SALA DE SITUAÇÃO MS

03/08/2016 (Leitura às 07:00 h local)

RIO CUIABÁ / PIQUIRI Cota (cm)				Chuva (mm)
Estação	01/08	02/08	03/08	
S. José do Piquiri	193	193	194	0
Pousada Taiamã	281	279	279	0

RIO PARAGUAI Cota (cm)				Chuva (mm)
Estação	01/08	02/08	03/08	
São Francisco	641	639	637	0
Ladário	372	371	369	0
Porto Esperança	344	342	341	0
Porto Murinho	478	477		

RIO AQUIDAUANA / MIRANDA Cota (cm)				Chuva (mm)
Estação	01/08	02/08	03/08	
Palmeiras	165	163	162	0
Aquidauana	271	269	268	0
Estrada MT-738	145	143	142	0,2
Miranda	281	281	278	0

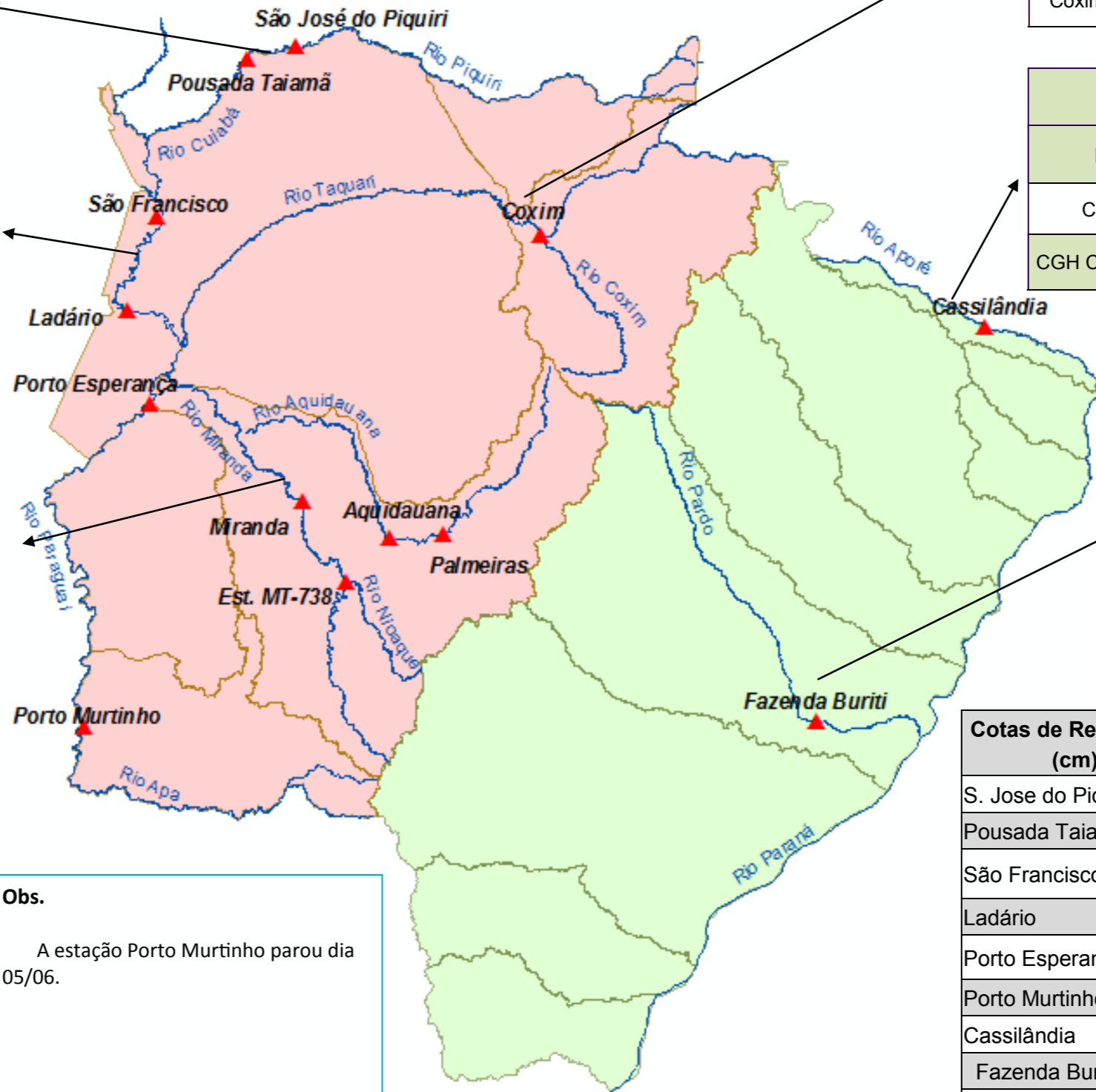

RIO TAQUARI Cota (cm)				Chuva (mm)
Estação	01/08	02/08	03/08	
Coxim	360	360	360	0

RIO APORÉ Cota (cm)				Chuva (mm)
Estação	01/08	02/08	03/08	
Cassilândia	102	99	96	0
CGH Cassilândia Jus.				

RIO PARDO Cota (cm)				Chuva (mm)
Estação	01/08	02/08	03/08	
Faz. Buriti	379	379	378	0

Obs.
A estação Porto Murinho parou dia 05/06.

Cotas de Referência (cm)	Permanência 5%	Permanência 95%
	S. Jose do Piquiri	518
Pousada Taiamã	552	263
São Francisco	784	342
Ladário	542	52
Porto Esperança	556	35
Porto Murinho	736	184
Cassilândia	184	100
Fazenda Buriti	535	303
Estrada MT-738	473	96
Defesa Civil—Cheias	Alerta	Emergência
Miranda	580	680
Palmeiras	450	700
Aquidauana	600	800
Coxim	400	500

LEGENDA	
	Rios
	Estações Telemétricas
	Sub-Bacia do Rio Paraguai
	Sub-Bacia do Rio Paraná
	cota Emergência
	ALERTA (Acima da cota com permanência de 5%)
	NORMAL (entre 5% e 95%)
	ESTIAGEM (Abaixo da cota com permanência de 0)
	Sem informações atualizada

LEGENDA DE CHUVA	
	Sem Informação Atualizada
	0 Sem chuva
	Com chuva acima de 1 mm
A chuva informada é a somatória das últimas 24 h.	

Fonte: Dados retirados do site da ANA, 2016. (Mais informações atualizadas acesse [AQUI](#))