



BOLETIM DIÁRIO Nº 495 — SALA DE SITUAÇÃO MS

01/09/2016 (Leitura às 07:00 h local)

RIO CUIABÁ / PIQUIRI Cota (cm)				Chuva (mm)
Estação	30/08	31/08	01/09	
S. José do Piquiri	204	206	205	0
Pousada Taiamã	282	286	287	0

RIO PARAGUAI Cota (cm)				Chuva (mm)
Estação	30/08	31/08	01/09	
São Francisco	585	586	584	0
Ladário	312	310	307	0
Porto Esperança	270	267	263	0,2
Porto Murinho	430	428		0

RIO AQUIDAUANA / MIRANDA Cota (cm)				Chuva (mm)
Estação	30/08	31/08	01/09	
Palmeiras	164	210	253	0,2
Aquidauana	287	342	372	0,4
Estrada MT-738	165	268	263	0,4
Miranda	262	267	297	0,2

RIO TAQUARI Cota (cm)				Chuva (mm)
Estação	30/08	31/08	01/09	
Coxim	365	378	389	0

RIO APORE Cota (cm)				Chuva (mm)
Estação	30/08	31/08	01/09	
Cassilândia	115	105	114	4,6
CGH Cassilândia Jus.				

RIO PARDO Cota (cm)				Chuva (mm)
Estação	30/08	31/08	01/09	
Faz. Buriti	367	415	446	0

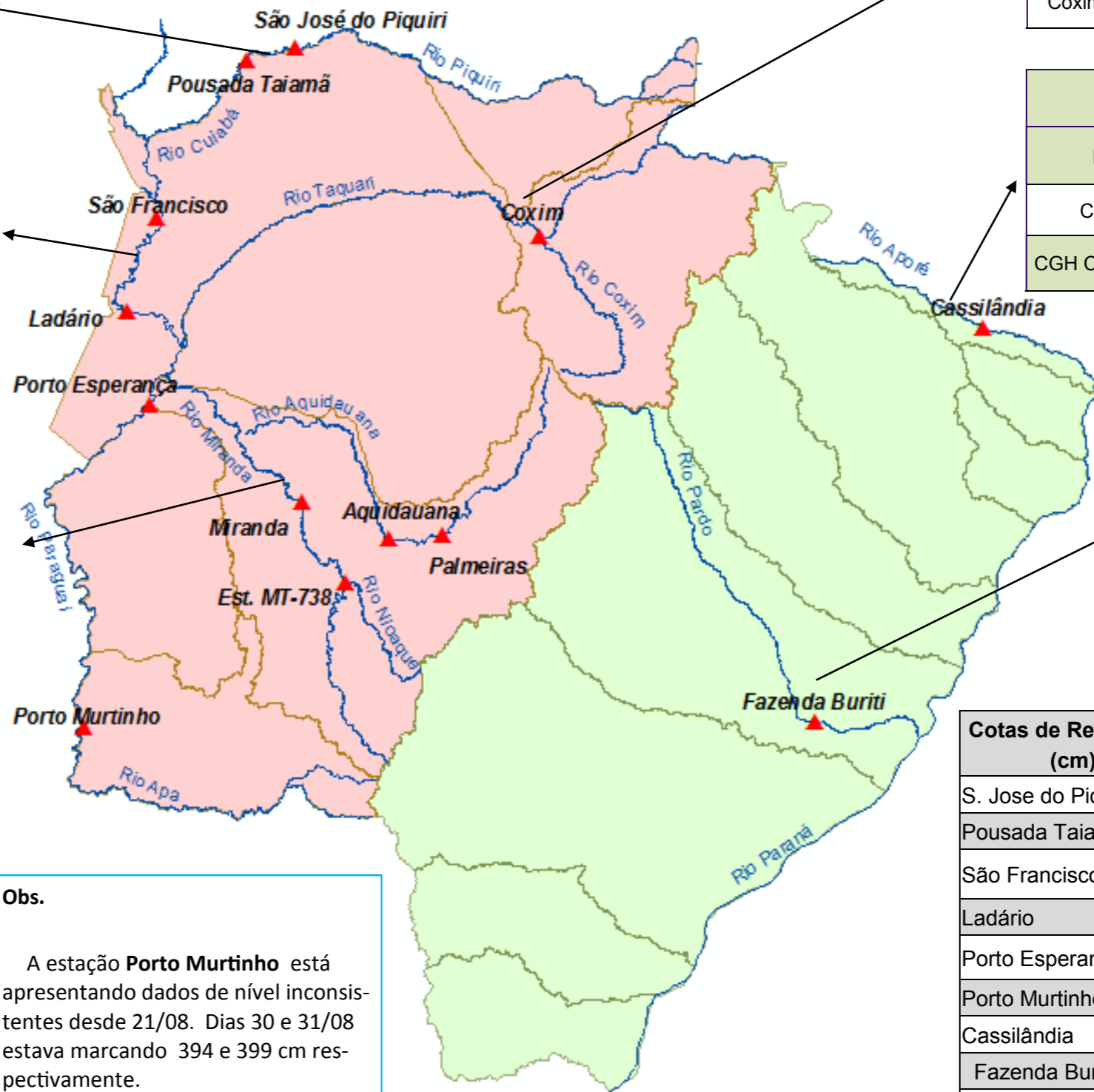

Cotas de Referência (cm)	Permanência 5%	Permanência 95%
S. Jose do Piquiri	518	167
Pousada Taiamã	552	263
São Francisco	784	346
Ladário	542	52
Porto Esperança	556	35
Porto Murinho	736	184
Cassilândia	184	100
Fazenda Buriti	535	303
Estrada MT-738	473	96
Miranda	580	123
Palmeiras	450	105
Aquidauana	600	231
Coxim	400	142

Obs.

A estação **Porto Murinho** está apresentando dados de nível inconsistentes desde 21/08. Dias 30 e 31/08 estava marcando 394 e 399 cm respectivamente.

Os dados são do Serviço de Sinalização Náutica do Oeste.

LEGENDA DE CHUVA	
	Sem Informação Atualizada
0	Sem chuva
	Com chuva acima de 1 mm
A chuva informada é a somatória das últimas 24 h.	

LEGENDA	
	Rios
	Estações Telemétricas
	Sub-Bacia do Rio Paraguai
	Sub-Bacia do Rio Paraná
	cota Emergência
	ALERTA (Acima da cota com permanência de 5%)
	NORMAL (entre 5% e 95%)
	ESTIAGEM (Abaixo da cota com permanência de 0)
	Sem informações atualizada