



# BOLETIM DIÁRIO Nº 515 — SALA DE SITUAÇÃO MS

30/09/2016 (Leitura às 07:00 h local)

RIO CUIABÁ / PIQUIRI Cota (cm)				Chuva (mm)
Estação	28/09	29/09	30/09	
S. José do Piquiri	188	187	184	
Pousada Taiamã	269	266	264	0

RIO PARAGUAI Cota (cm)				Chuva (mm)
Estação	28/09	29/09	30/09	
São Francisco	524	521	518	0
Ladário	224	221	218	0
Porto Esperança	173	170	166	0
Porto Murinho	354	350	347	0

RIO AQUIDAUANA / MIRANDA Cota (cm)				Chuva (mm)
Estação	28/09	29/09	30/09	
Palmeiras	151	150	148	0
Aquidauana	252	249	248	0
Estrada MT-738	130	129	128	0
Miranda				0

RIO TAQUARI Cota (cm)				Chuva (mm)
Estação	28/09	29/09	30/09	
Coxim	357	355	355	0

RIO APORE Cota (cm)				Chuva (mm)
Estação	28/09	29/09	30/09	
Cassilândia	93	96	93	0
CGH Cassilândia Jus.				

RIO PARDO Cota (cm)				Chuva (mm)
Estação	28/09	29/09	30/09	
Faz. Buriti	357	360	359	0

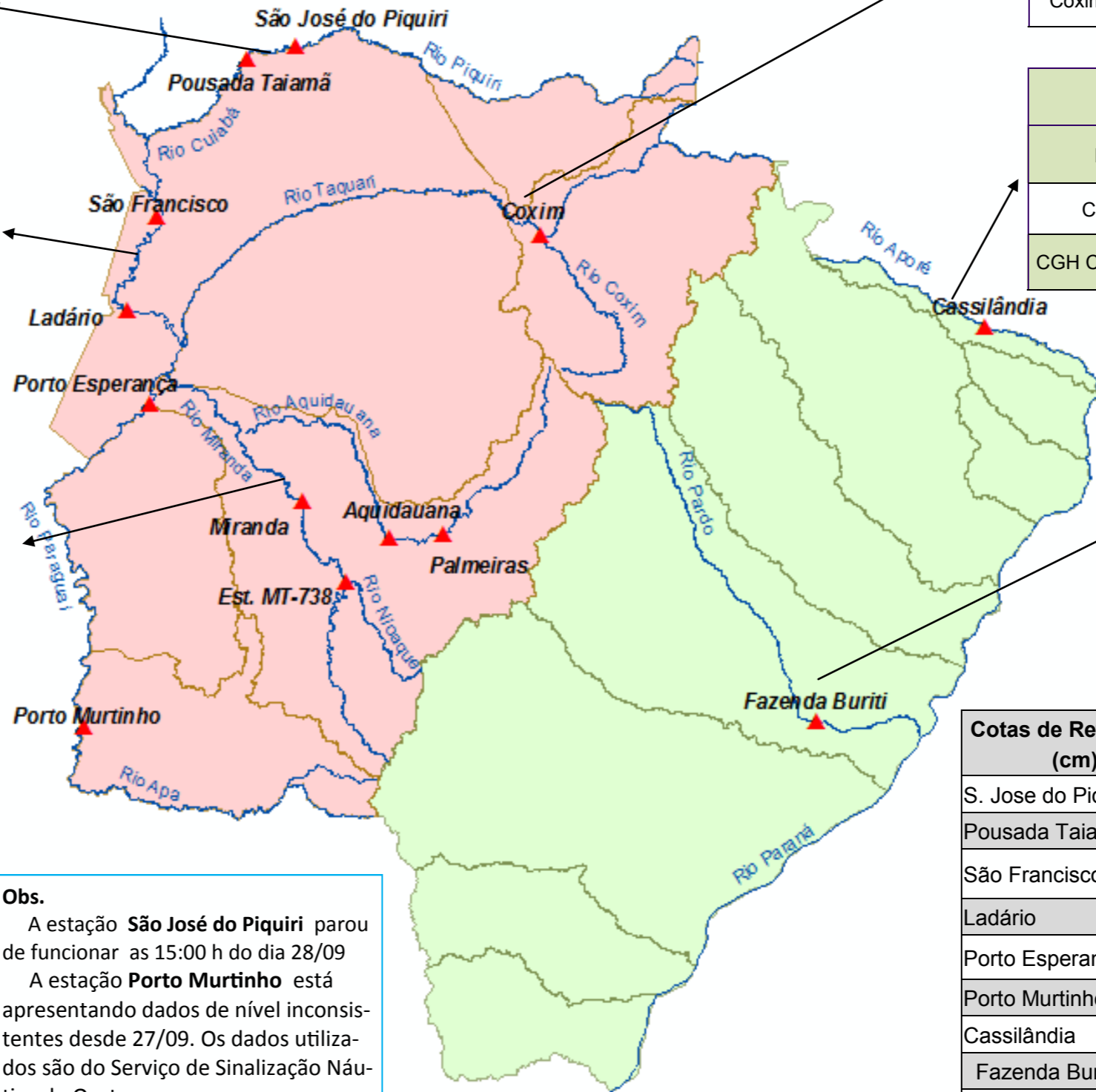

Cotas de Referência (cm)	Permanência	
	5%	95%
S. Jose do Piquiri	518	167
Pousada Taiamã	552	263
São Francisco	784	346
Ladário	542	52
Porto Esperança	556	35
Porto Murinho	736	184
Cassilândia	184	100
Fazenda Buriti	535	303
Estrada MT-738	473	96
Miranda	580	123
Palmeiras	450	105
Aquidauana	600	231
Coxim	400	142

LEGENDA	
	Rios
	Estações Telemétricas
	Sub-Bacia do Rio Paraguai
	Sub-Bacia do Rio Paraná
	<b>cota Emergência</b>
	<b>ALERTA</b> (Acima da cota com permanência de 5%)
	<b>NORMAL</b> ( entre 5% e 95%)
	<b>ESTIAGEM</b> (Abaixo da cota com permanência de 95%)
	Sem informações atualizada

**Obs.**  
 A estação **São José do Piquiri** parou de funcionar as 15:00 h do dia 28/09  
 A estação **Porto Murinho** está apresentando dados de nível inconsistentes desde 27/09. Os dados utilizados são do Serviço de Sinalização Náutica do Oeste.  
 A estação **Miranda** está apresentando problemas no nível e foi suspensa a transmissão desde 21/09.

LEGENDA DE CHUVA	
	Sem Informação Atualizada
	<b>0</b> Sem chuva
	Com chuva acima de 1 mm
A chuva informada é a somatória das últimas 24 h.	