



BOLETIM DIÁRIO Nº 517 — SALA DE SITUAÇÃO MS

04/10/2016 (Leitura às 07:00 h local)

RIO CUIABÁ / PIQUIRI Cota (cm)				Chuva (mm)
Estação	02/10	03/10	04/10	
S. José do Piquiri	184	184		
Pousada Taiamã	261	261	263	23,4

RIO PARAGUAI Cota (cm)				Chuva (mm)
Estação	02/10	03/10	04/10	
São Francisco	510	507	508	14,8
Ladário	210	206	204	8,4
Porto Esperança	157	153	148	0
Porto Murinho	338	334		17,4

RIO AQUIDAUANA / MIRANDA Cota (cm)				Chuva (mm)
Estação	02/10	03/10	04/10	
Palmeiras	146	146	144	0
Aquidauana	244	244	242	0
Estrada MT-738	126	125	126	6,8
Miranda				0

RIO TAQUARI Cota (cm)				Chuva (mm)
Estação	02/10	03/10	04/10	
Coxim	353	353	355	39,4

RIO APORE Cota (cm)				Chuva (mm)
Estação	02/10	03/10	04/10	
Cassilândia	92	90	109	19
CGH Cassilândia Jus.				

RIO PARDO Cota (cm)				Chuva (mm)
Estação	02/10	03/10	04/10	
Faz. Buriti	349	360	345	3,8

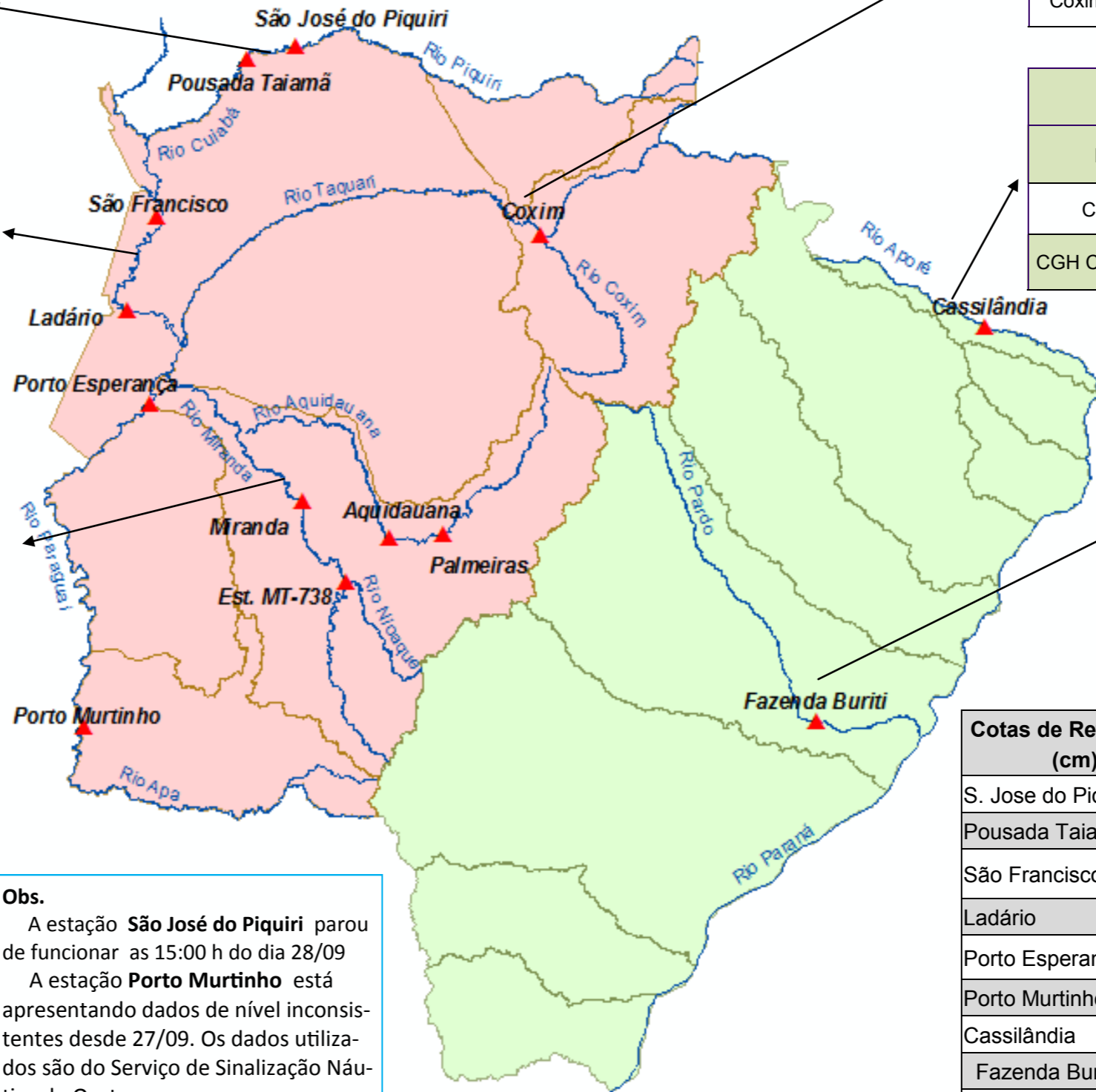

Cotas de Referência (cm)	Permanência 5%	Permanência 95%
S. Jose do Piquiri	518	167
Pousada Taiamã	552	263
São Francisco	784	346
Ladário	542	52
Porto Esperança	556	35
Porto Murinho	736	184
Cassilândia	184	100
Fazenda Buriti	535	303
Estrada MT-738	473	96
Miranda	580	123
Palmeiras	450	105
Aquidauana	600	231
Coxim	400	142

LEGENDA	
	Rios
	Estações Telemétricas
	Sub-Bacia do Rio Paraguai
	Sub-Bacia do Rio Paraná
	cota Emergência
	ALERTA (Acima da cota com permanência de 5%)
	NORMAL (entre 5% e 95%)
	ESTIAGEM (Abaixo da cota com permanência de 95%)
	Sem informações atualizada

Obs.
 A estação **São José do Piquiri** parou de funcionar as 15:00 h do dia 28/09
 A estação **Porto Murinho** está apresentando dados de nível inconsistentes desde 27/09. Os dados utilizados são do Serviço de Sinalização Náutica do Oeste.
 A estação **Miranda** está apresentando problemas no nível e foi suspensa a transmissão desde 21/09.

LEGENDA DE CHUVA	
	Sem Informação Atualizada
	0 Sem chuva
	Com chuva acima de 1 mm
A chuva informada é a somatória das últimas 24 h.	