



# BOLETIM DIÁRIO Nº 518 — SALA DE SITUAÇÃO MS

05/10/2016 (Leitura às 07:00 h local)

RIO CUIABÁ / PIQUIRI Cota (cm)				Chuva (mm)
Estação	03/10	04/10	05/10	
S. José do Piquiri	184	183		5,2
Pousada Taiamã	261	263	266	0,6

RIO PARAGUAI Cota (cm)				Chuva (mm)
Estação	03/10	04/10	05/10	
São Francisco	507	508	506	0
Ladário	206	204	203	33,4
Porto Esperança	153	148	146	18,4
Porto Murinho	334	332		25,6

RIO AQUIDAUANA / MIRANDA Cota (cm)				Chuva (mm)
Estação	03/10	04/10	05/10	
Palmeiras	146	144	161	0
Aquidauana	244	242	245	0
Estrada MT-738	125	126	128	1
Miranda				1,4

RIO TAQUARI Cota (cm)				Chuva (mm)
Estação	03/10	04/10	05/10	
Coxim	353	355	359	0,2

RIO APORE Cota (cm)				Chuva (mm)
Estação	03/10	04/10	05/10	
Cassilândia	90	109	111	7,2
CGH Cassilândia Jus.				

RIO PARDO Cota (cm)				Chuva (mm)
Estação	03/10	04/10	05/10	
Faz. Buriti	360	345	359	0,2

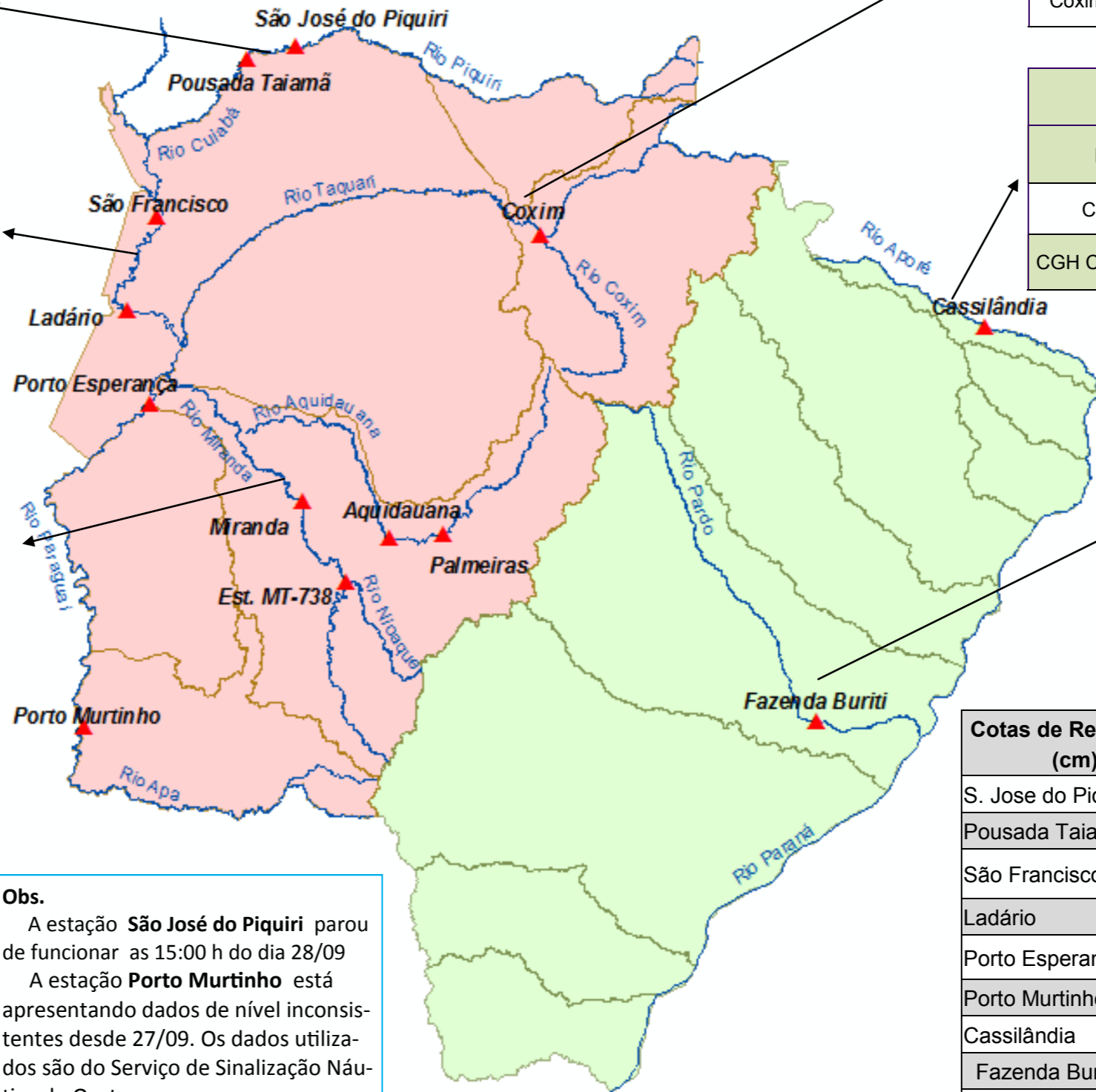

Cotas de Referência (cm)	Permanência 5%	Permanência 95%
S. Jose do Piquiri	518	167
Pousada Taiamã	552	263
São Francisco	784	346
Ladário	542	52
Porto Esperança	556	35
Porto Murinho	736	184
Cassilândia	184	100
Fazenda Buriti	535	303
Estrada MT-738	473	96
Miranda	580	123
Palmeiras	450	105
Aquidauana	600	231
Coxim	400	142

LEGENDA	
	Rios
	Estações Telemétricas
	Sub-Bacia do Rio Paraguai
	Sub-Bacia do Rio Paraná
	<b>cota Emergência</b>
	<b>ALERTA</b> (Acima da cota com permanência de 5%)
	<b>NORMAL</b> ( entre 5% e 95%)
	<b>ESTIAGEM</b> (Abaixo da cota com permanência de 95%)
	Sem informações atualizada

**Obs.**  
 A estação **São José do Piquiri** parou de funcionar as 15:00 h do dia 28/09  
 A estação **Porto Murinho** está apresentando dados de nível inconsistentes desde 27/09. Os dados utilizados são do Serviço de Sinalização Náutica do Oeste.  
 A estação **Miranda** está apresentando problemas no nível e foi suspensa a transmissão desde 21/09.

LEGENDA DE CHUVA	
	Sem Informação Atualizada
	<b>0</b> Sem chuva
	Com chuva acima de 1 mm
A chuva informada é a somatória das últimas 24 h.	