



BOLETIM DIÁRIO Nº 526— SALA DE SITUAÇÃO MS

19/10/2016 (Leitura às 07:00 h local)

RIO CUIABÁ / PIQUIRI Cota (cm)				Chuva (mm)
Estação	17/10	18/10	19/10	
S. José do Piquiri	199	199		
Pousada Taiamã	277	275	277	0,8

RIO PARAGUAI Cota (cm)				Chuva (mm)
Estação	17/10	18/10	19/10	
São Francisco	498	499	498	0
Ladário	171	167	164	0
Porto Esperança	112	108	104	0
Porto Murinho	288	287		0

RIO AQUIDAUANA / MIRANDA Cota (cm)				Chuva (mm)
Estação	17/10	18/10	19/10	
Palmeiras	180	167	157	0
Aquidauana	276	267	256	0
Estrada MT-738	191	150	136	0
Miranda				0

RIO TAQUARI Cota (cm)				Chuva (mm)
Estação	17/10	18/10	19/10	
Coxim	370	389	377	0

RIO APORE Cota (cm)				Chuva (mm)
Estação	17/10	18/10	19/10	
Cassilândia	92	89	89	0
CGH Cassilândia Jus.				

RIO PARDO Cota (cm)				Chuva (mm)
Estação	17/10	18/10	19/10	
Faz. Buriti	434	426	403	0

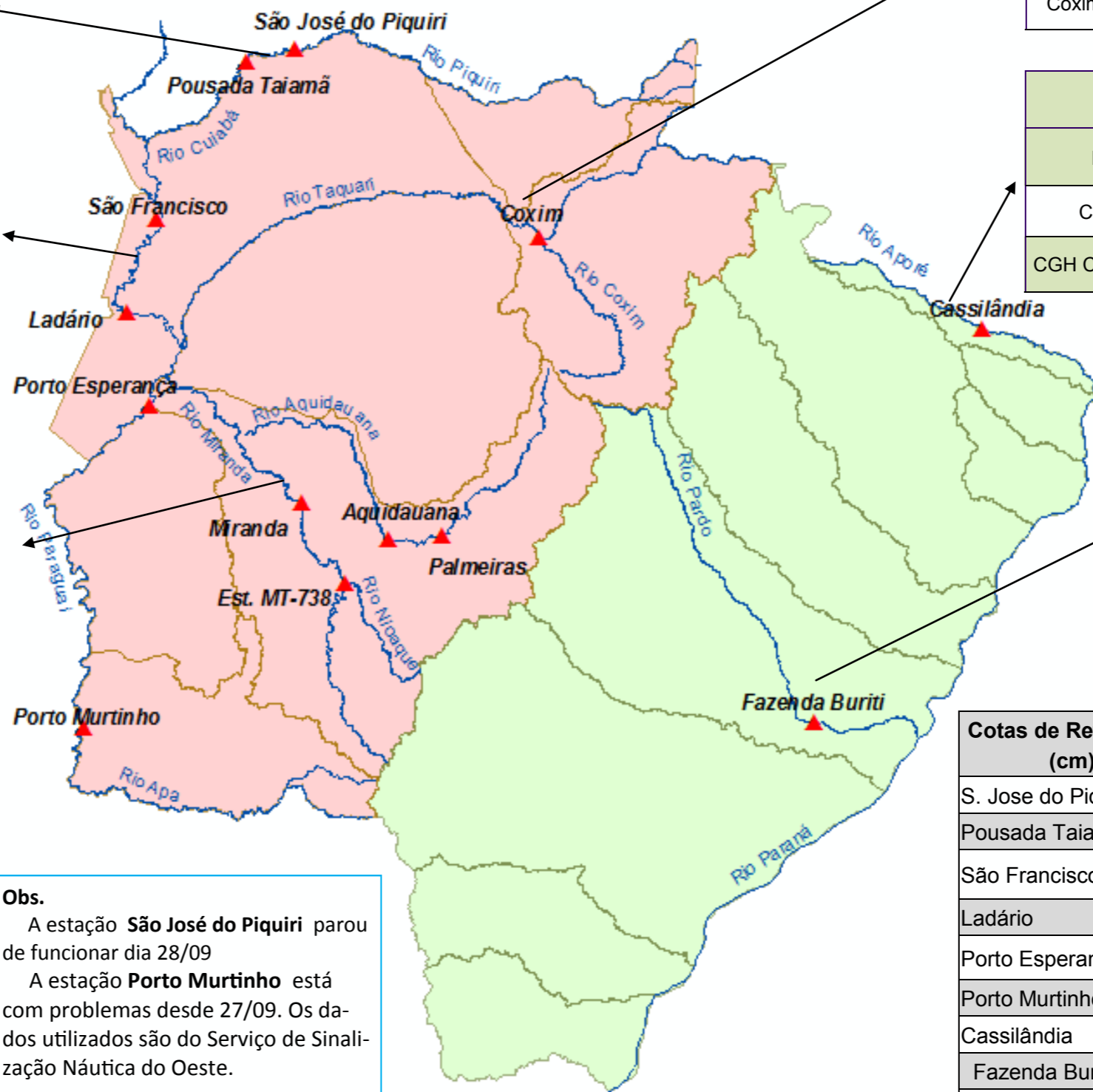

Cotas de Referência (cm)	Permanência	
	5%	95%
S. Jose do Piquiri	518	167
Pousada Taiamã	552	263
São Francisco	784	346
Ladário	542	52
Porto Esperança	556	35
Porto Murinho	736	184
Cassilândia	184	100
Fazenda Buriti	535	303
Estrada MT-738	473	96
Miranda	580	123
Palmeiras	450	105
Aquidauana	600	231
Coxim	400	142

LEGENDA	
	Rios
	Estações Telemétricas
	Sub-Bacia do Rio Paraguai
	Sub-Bacia do Rio Paraná
	cota Emergência
	ALERTA (Acima da cota com permanência de 5%)
	NORMAL (entre 5% e 95%)
	ESTIAGEM (Abaixo da cota com permanência de 95%)
	Sem informações atualizada

Obs.
 A estação **São José do Piquiri** parou de funcionar dia 28/09
 A estação **Porto Murinho** está com problemas desde 27/09. Os dados utilizados são do Serviço de Sinalização Náutica do Oeste.
 A estação **Miranda** está apresentando problemas desde 21/09 .

LEGENDA DE CHUVA	
	Sem Informação Atualizada
	0 Sem chuva
	Com chuva acima de 1 mm
A chuva informada é a somatória das últimas 24 h.	