



BOLETIM DIÁRIO Nº 527— SALA DE SITUAÇÃO MS

20/10/2016 (Leitura às 07:00 h local)

RIO CUIABÁ / PIQUIRI Cota (cm)				Chuva (mm)
Estação	18/10	19/10	20/10	
S. José do Piquiri	199	199		
Pousada Taiamã	275	277	281	0

RIO PARAGUAI Cota (cm)				Chuva (mm)
Estação	18/10	19/10	20/10	
São Francisco	499	498	503	0
Ladário	167	164	161	0
Porto Esperança	108	104	102	0
Porto Murinho	287	286		0

RIO AQUIDAUANA / MIRANDA Cota (cm)				Chuva (mm)
Estação	18/10	19/10	20/10	
Palmeiras	167	157	174	0
Aquidauana	267	256	255	0
Estrada MT-738	150	136	131	0
Miranda				0

RIO TAQUARI Cota (cm)				Chuva (mm)
Estação	18/10	19/10	20/10	
Coxim	389	377	371	0

RIO APORE Cota (cm)				Chuva (mm)
Estação	18/10	19/10	20/10	
Cassilândia	89	89	94	0
CGH Cassilândia Jus.				

RIO PARDO Cota (cm)				Chuva (mm)
Estação	18/10	19/10	20/10	
Faz. Buriti	426	403	402	0

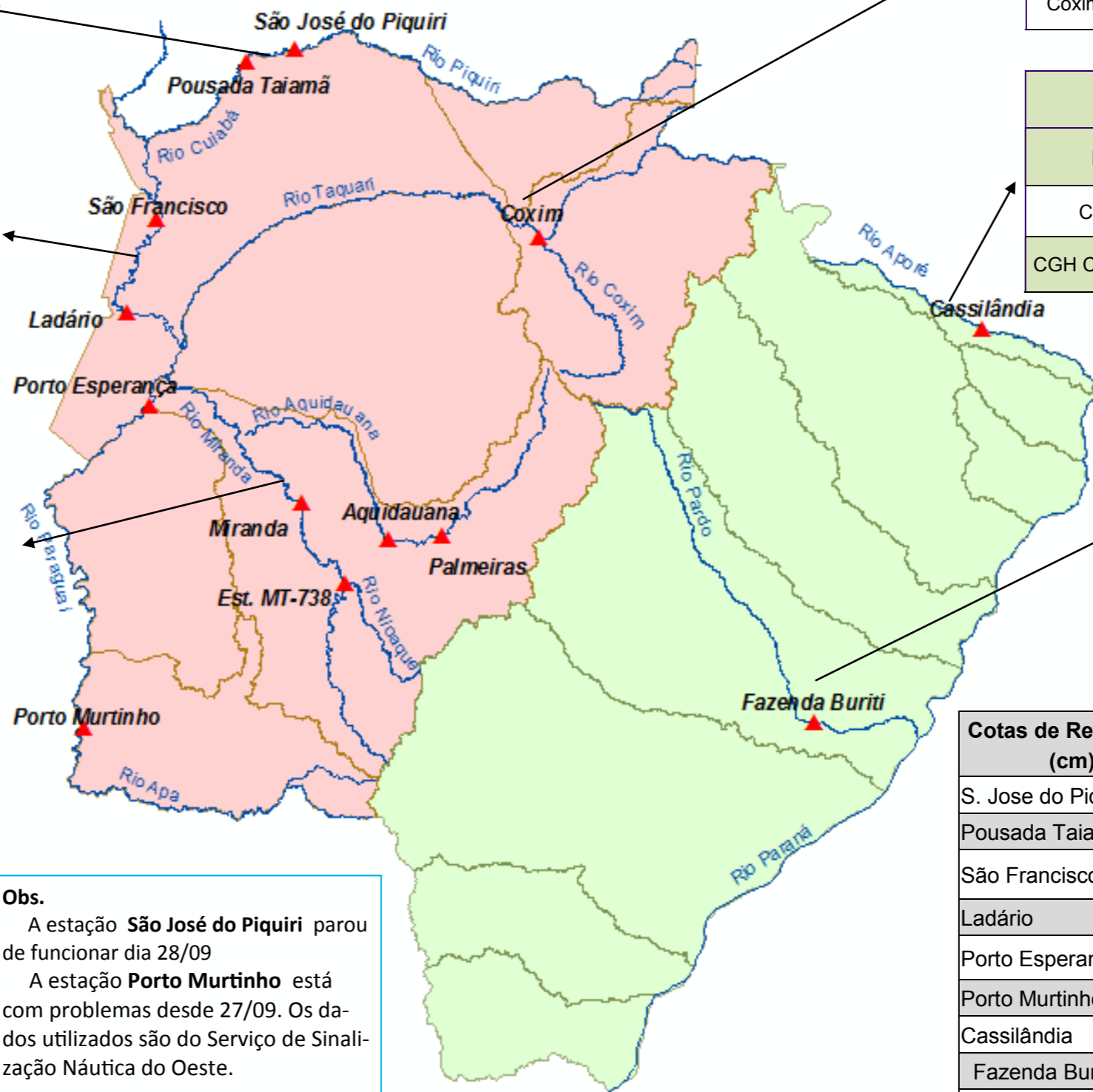

Cotas de Referência (cm)	Permanência	
	5%	95%
S. Jose do Piquiri	518	167
Pousada Taiamã	552	263
São Francisco	784	346
Ladário	542	52
Porto Esperança	556	35
Porto Murinho	736	184
Cassilândia	184	100
Fazenda Buriti	535	303
Estrada MT-738	473	96
Miranda	580	123
Palmeiras	450	105
Aquidauana	600	231
Coxim	400	142

LEGENDA	
	Rios
	Estações Telemétricas
	Sub-Bacia do Rio Paraguai
	Sub-Bacia do Rio Paraná
	cota Emergência
	ALERTA (Acima da cota com permanência de 5%)
	NORMAL (entre 5% e 95%)
	ESTIAGEM (Abaixo da cota com permanência de 95%)
	Sem informações atualizada

Obs.
 A estação **São José do Piquiri** parou de funcionar dia 28/09
 A estação **Porto Murinho** está com problemas desde 27/09. Os dados utilizados são do Serviço de Sinalização Náutica do Oeste.
 A estação **Miranda** está apresentando problemas desde 21/09 .

LEGENDA DE CHUVA	
	Sem Informação Atualizada
	0 Sem chuva
	Com chuva acima de 1 mm
A chuva informada é a somatória das últimas 24 h.	