



BOLETIM DIÁRIO Nº 536— SALA DE SITUAÇÃO MS

03/11/2016 (Leitura às 07:00 h local).

RIO CUIABÁ / PIQUIRI Cota (cm)				Chuva (mm)
Estação	01/11	02/11	03/11	
S. José do Piquiri	208	212	214	1,4
Pousada Taiamã	303	307	315	26,4

RIO PARAGUAI Cota (cm)				Chuva (mm)
Estação	01/11	02/11	03/11	
São Francisco	456	456	456	41,6
Ladário	128	127	129	10,8
Porto Esperança	64	61	64	23,8
Porto Murinho	252	251	246	24,8

RIO AQUIDAUANA / MIRANDA Cota (cm)				Chuva (mm)
Estação	01/11	02/11	03/11	
Palmeiras	164	174	272	21
Aquidauana	259	259	329	32,6
Estrada MT-738	124	123	142	50
Miranda	215	204	210	39,6

RIO TAQUARI Cota (cm)				Chuva (mm)
Estação	01/11	02/11	03/11	
Coxim	366	372	401	20,8

RIO APORÉ Cota (cm)				Chuva (mm)
Estação	01/11	02/11	03/11	
Cassilândia	102	113	107	5,4

RIO PARDO Cota (cm)				Chuva (mm)
Estação	01/11	02/11	03/11	
Faz. Buriti	427	417	412	1,2

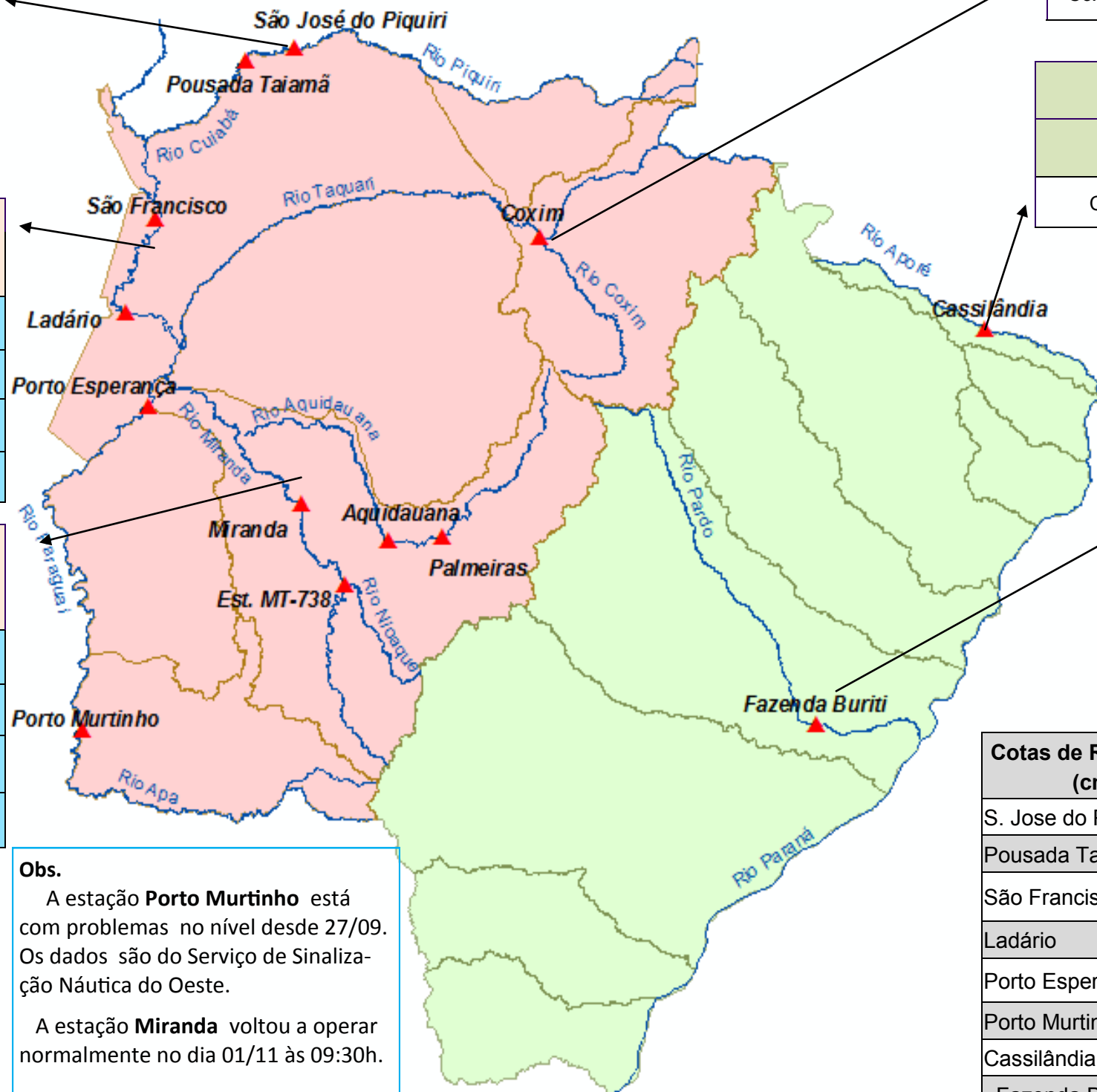

Cotas de Referência (cm)	Permanência 5%	Permanência 95%
S. Jose do Piquiri	518	167
Pousada Taiamã	552	263
São Francisco	784	346
Ladário	542	52
Porto Esperança	556	35
Porto Murinho	736	184
Cassilândia	184	100
Fazenda Buriti	535	303
Estrada MT-738	473	96
Miranda	580	123
Palmeiras	450	105
Aquidauana	600	231
Coxim	402	142

LEGENDA	
	Rios
	Estações Telemétricas
	Sub-Bacia do Rio Paraguai
	Sub-Bacia do Rio Paraná
	cota Emergência
	ALERTA (Acima da cota com permanência de 5%)
	NORMAL (entre 5% e 95% de permanência)
	ESTIAGEM (Abaixo da cota com permanência de 95%)
	Sem informações atualizada

Obs.
A estação **Porto Murinho** está com problemas no nível desde 27/09. Os dados são do Serviço de Sinalização Náutica do Oeste.
A estação **Miranda** voltou a operar normalmente no dia 01/11 às 09:30h.

LEGENDA DE CHUVA	
	Sem Informação Atualizada
	0 Sem chuva
	Com chuva acima de 1 mm
A chuva informada é a somatória das últimas 24 h.	