



BOLETIM DIÁRIO Nº 537— SALA DE SITUAÇÃO MS

04/11/2016 (Leitura às 07:00 h local).

RIO CUIABÁ / PIQUIRI Cota (cm)				Chuva (mm)
Estação	02/11	03/11	04/11	
S. José do Piquiri	212	214	214	0,6
Pousada Taiamã	307	315	317	0

RIO PARAGUAI Cota (cm)				Chuva (mm)
Estação	02/11	03/11	04/11	
São Francisco	456	456	456	0
Ladário	127	129	127	0
Porto Esperança	61	64	63	0
Porto Murinho	251	246		0

RIO AQUIDAUANA / MIRANDA Cota (cm)				Chuva (mm)
Estação	02/11	03/11	04/11	
Palmeiras	174	272	293	0,2
Aquidauana	259	329	388	0,4
Estrada MT-738	123	142	196	0,2
Miranda	204	210	227	15,20

RIO TAQUARI Cota (cm)				Chuva (mm)
Estação	02/11	03/11	04/11	
Coxim	372	401	401	0

RIO APORÉ Cota (cm)				Chuva (mm)
Estação	02/11	03/11	04/11	
Cassilândia	113	107	116	0,2

RIO PARDO Cota (cm)				Chuva (mm)
Estação	02/11	03/11	04/11	
Faz. Buriti	417	412	399	0,2

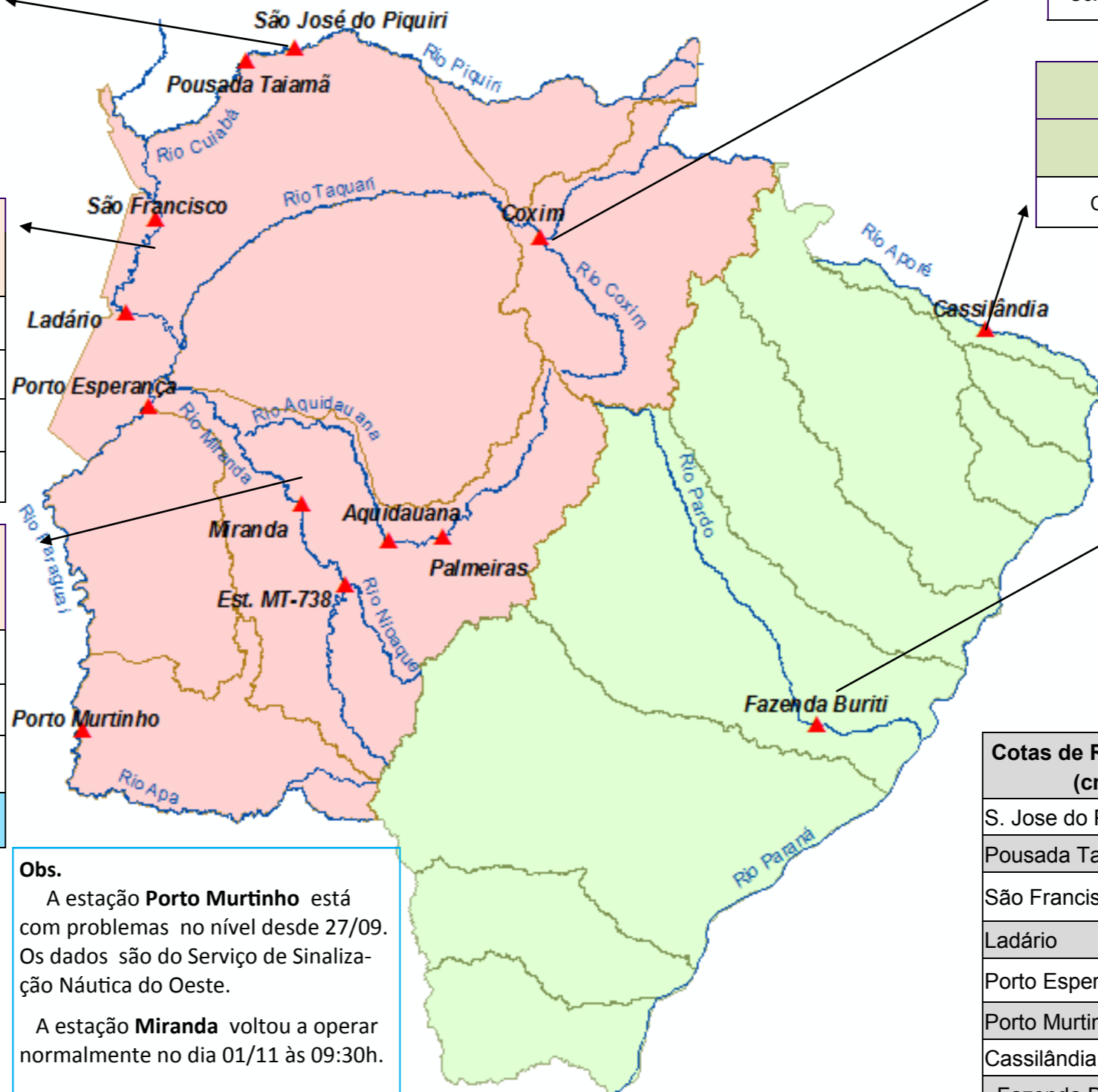

Cotas de Referência (cm)	Permanência 5%	Permanência 95%
S. Jose do Piquiri	518	167
Pousada Taiamã	552	263
São Francisco	784	346
Ladário	542	52
Porto Esperança	556	35
Porto Murinho	736	184
Cassilândia	184	100
Fazenda Buriti	535	303
Estrada MT-738	473	96
Miranda	580	123
Palmeiras	450	105
Aquidauana	600	231
Coxim	402	142

LEGENDA	
	Rios
	Estações Telemétricas
	Sub-Bacia do Rio Paraguai
	Sub-Bacia do Rio Paraná
	cota Emergência
	ALERTA (Acima da cota com permanência de 5%)
	NORMAL (entre 5% e 95% de permanência)
	ESTIAGEM (Abaixo da cota com permanência de 95%)
	Sem informações atualizada

Obs.
A estação **Porto Murinho** está com problemas no nível desde 27/09. Os dados são do Serviço de Sinalização Náutica do Oeste.
A estação **Miranda** voltou a operar normalmente no dia 01/11 às 09:30h.

LEGENDA DE CHUVA	
	Sem Informação Atualizada
	0 Sem chuva
	Com chuva acima de 1 mm
A chuva informada é a somatória das últimas 24 h.	