



# BOLETIM DIÁRIO Nº 538— SALA DE SITUAÇÃO MS

07/11/2016 (Leitura às 07:00 h local).

RIO CUIABÁ / PIQUIRI Cota (cm)				Chuva (mm)
Estação	05/11	06/11	07/11	
S. José do Piquiri	214	212	211	2,6
Pousada Taiamã	319	320	320	7,4

RIO PARAGUAI Cota (cm)				Chuva (mm)
Estação	05/11	06/11	07/11	
São Francisco	456	456	456	0
Ladário	126	124	123	0
Porto Esperança	60	61	60	0
Porto Murinho	240	242		0

RIO AQUIDAUANA / MIRANDA Cota (cm)				Chuva (mm)
Estação	05/11	06/11	07/11	
Palmeiras	252	208	189	0
Aquidauana	386	333	292	0
Estrada MT-738	177	143	132	0
Miranda	263	299	314	0

RIO TAQUARI Cota (cm)				Chuva (mm)
Estação	05/11	06/11	07/11	
Coxim	387	379	378	0

RIO APORÉ Cota (cm)				Chuva (mm)
Estação	05/11	06/11	07/11	
Cassilândia	105	97	93	0

RIO PARDO Cota (cm)				Chuva (mm)
Estação	05/11	06/11	07/11	
Faz. Buriti	405	405	398	0

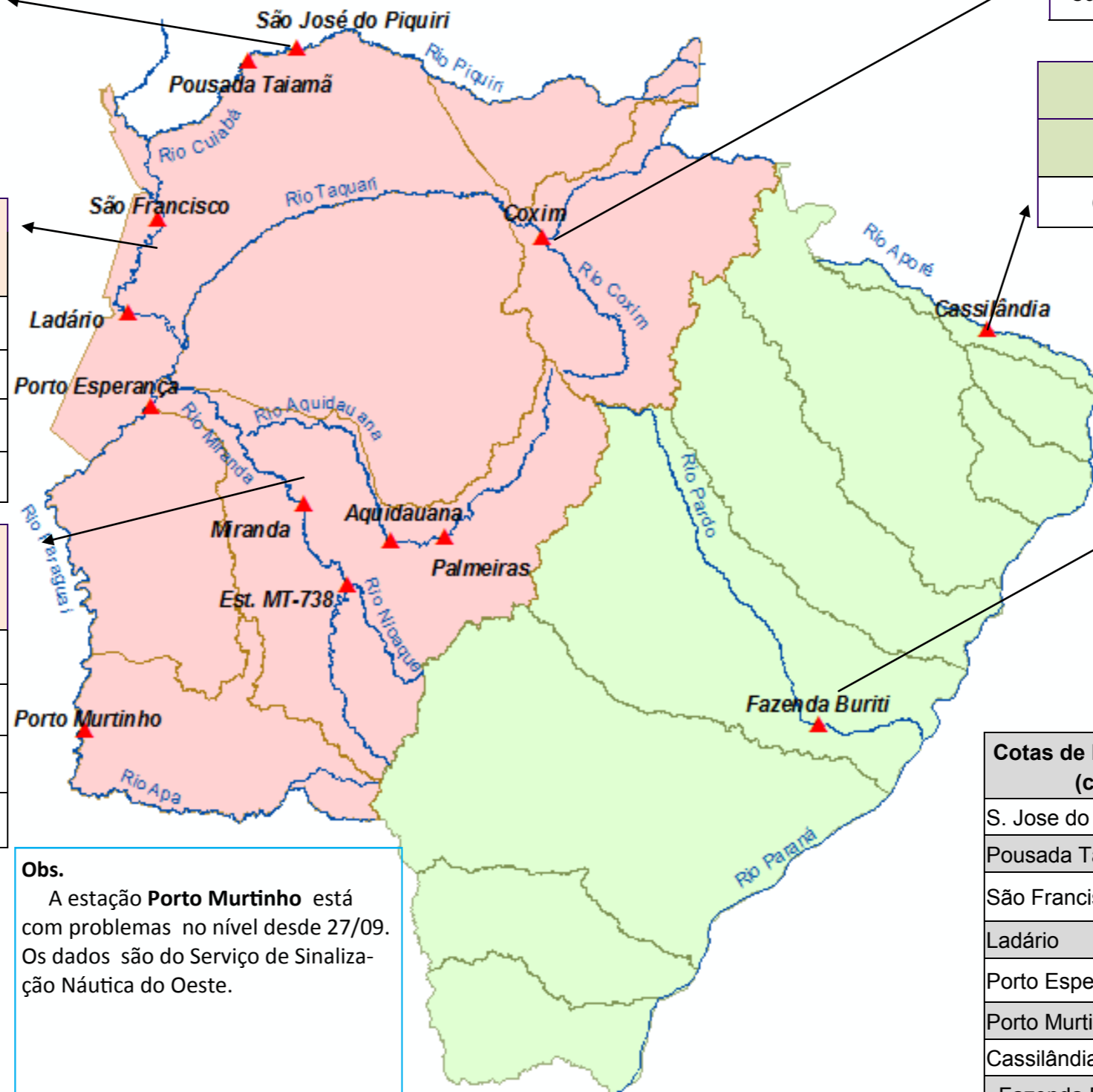

**Obs.**  
A estação **Porto Murinho** está com problemas no nível desde 27/09. Os dados são do Serviço de Sinalização Náutica do Oeste.

LEGENDA	
	Rios
	Estações Telemétricas
	Sub-Bacia do Rio Paraguai
	Sub-Bacia do Rio Paraná
	<b>Emergência</b>
	<b>ALERTA</b> (Acima da cota com permanência de 5%)
	<b>NORMAL</b> (entre 5% e 95% da permanência)
	<b>ESTIAGEM</b> (Abaixo da cota com permanência de 95%)
	Sem informações atualizada

LEGENDA DE CHUVA	
	Sem Informação Atualizada
	0 Sem chuva
	Com chuva acima de 1 mm
A chuva informada é a somatória das últimas 24 h.	

Cotas de Referência (cm)	Permanência 5%	Permanência 95%
S. Jose do Piquiri	518	167
Pousada Taiamã	552	263
São Francisco	784	346
Ladário	542	52
Porto Esperança	556	35
Porto Murinho	736	184
Cassilândia	184	100
Fazenda Buriti	535	303
Estrada MT-738	473	96
Miranda	580	123
Palmeiras	450	105
Aquidauana	600	231
Coxim	402	142