



# BOLETIM DIÁRIO Nº 539— SALA DE SITUAÇÃO MS

08/11/2016 (Leitura às 07:00 h local).

RIO CUIABÁ / PIQUIRI Cota (cm)				Chuva (mm)
Estação	06/11	07/11	08/11	
S. José do Piquiri	212	211	212	0,2
Pousada Taiamã	320	320	319	0

RIO PARAGUAI Cota (cm)				Chuva (mm)
Estação	06/11	07/11	08/11	
São Francisco	456	456	456	0
Ladário	124	123	122	0
Porto Esperança	61	60	59	0
Porto Murinho	242	243	269	31,8

RIO AQUIDAUANA / MIRANDA Cota (cm)				Chuva (mm)
Estação	06/11	07/11	08/11	
Palmeiras	208	189	183	0
Aquidauana	333	292	284	0
Estrada MT-738	143	132	129	02
Miranda	299	314	286	0

RIO TAQUARI Cota (cm)				Chuva (mm)
Estação	06/11	07/11	08/11	
Coxim	379	378	373	0

RIO APORÉ Cota (cm)				Chuva (mm)
Estação	06/11	07/11	08/11	
Cassilândia	97	93	107	0

RIO PARDO Cota (cm)				Chuva (mm)
Estação	06/11	07/11	08/11	
Faz. Buriti	405	398	392	0

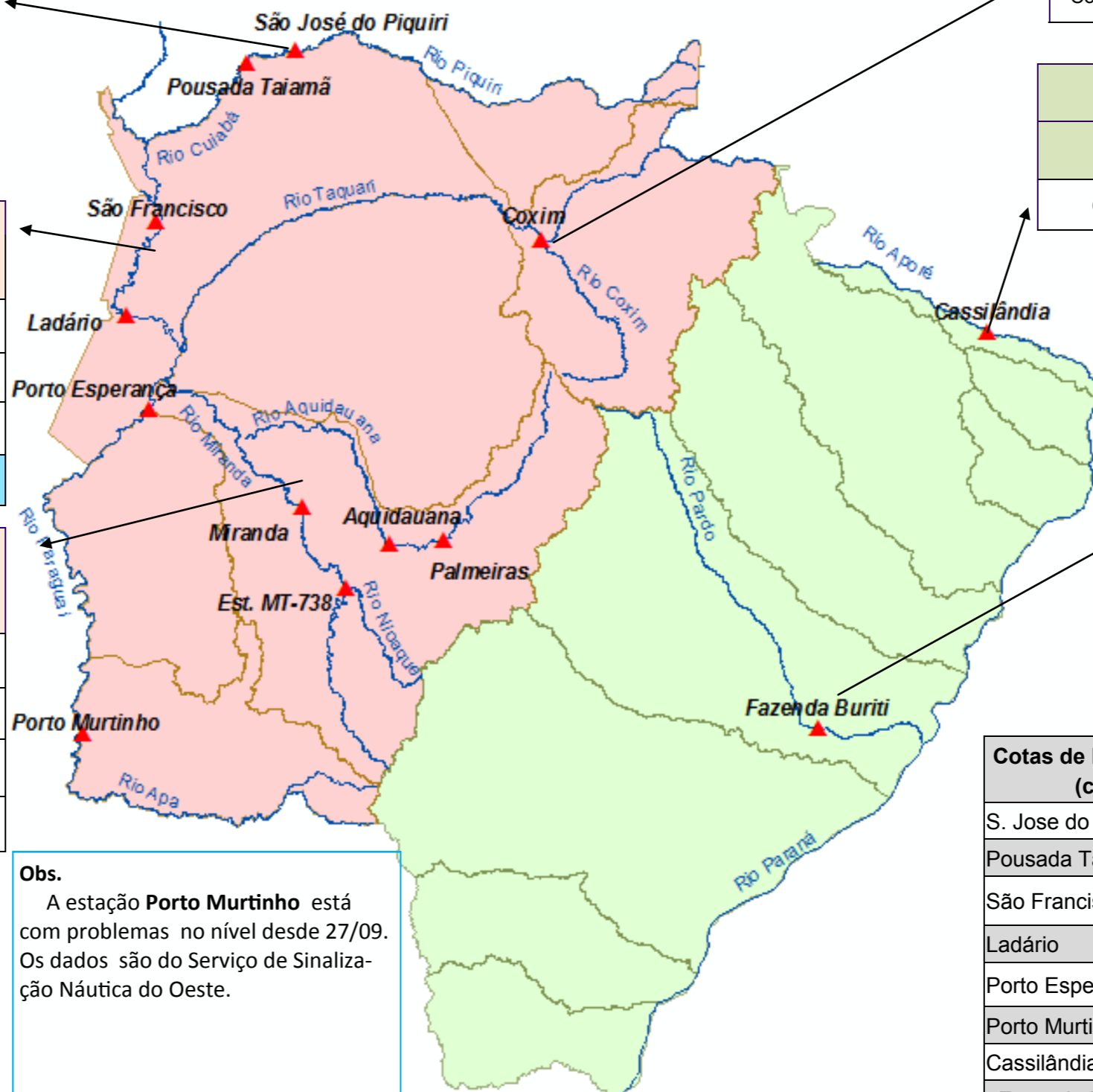

Cotas de Referência (cm)	Permanência 5%	Permanência 95%
S. Jose do Piquiri	518	167
Pousada Taiamã	552	263
São Francisco	784	346
Ladário	542	52
Porto Esperança	556	35
Porto Murinho	736	184
Cassilândia	184	100
Fazenda Buriti	535	303
Estrada MT-738	473	96
Miranda	580	123
Palmeiras	450	105
Aquidauana	600	231
Coxim	402	142

LEGENDA	
	Rios
	Estações Telemétricas
	Sub-Bacia do Rio Paraguai
	Sub-Bacia do Rio Paraná
	<b>Emergência</b>
	<b>ALERTA</b> (Acima da cota com permanência de 5%)
	<b>NORMAL</b> ( entre 5% e 95% da permanência)
	<b>ESTIAGEM</b> (Abaixo da cota com permanência de 95%)
	Sem informações atualizada

**Obs.**  
A estação **Porto Murinho** está com problemas no nível desde 27/09. Os dados são do Serviço de Sinalização Náutica do Oeste.

LEGENDA DE CHUVA	
	Sem Informação Atualizada
<b>0</b>	Sem chuva
	Com chuva acima de 1 mm
A chuva informada é a somatória das últimas 24 h.	