



# BOLETIM DIÁRIO Nº 540— SALA DE SITUAÇÃO MS

09/11/2016 (Leitura às 07:00 h local).

RIO CUIABÁ / PIQUIRI Cota (cm)				Chuva (mm)
Estação	07/11	08/11	09/11	
S. José do Piquiri	211	212	214	0
Pousada Taiamã	320	319	319	0,4

RIO PARAGUAI Cota (cm)				Chuva (mm)
Estação	07/11	08/11	09/11	
São Francisco	456	456	456	2,4
Ladário	123	122	123	1
Porto Esperança	60	59	60	35,2
Porto Murinho	243	247		10

RIO AQUIDAUANA / MIRANDA Cota (cm)				Chuva (mm)
Estação	07/11	08/11	09/11	
Palmeiras	189	183	176	12,6
Aquidauana	292	284	281	18,6
Estrada MT-738	132	129	130	16,6
Miranda	314	286	250	3

RIO TAQUARI Cota (cm)				Chuva (mm)
Estação	07/11	08/11	09/11	
Coxim	378	373	374	0

RIO APORÉ Cota (cm)				Chuva (mm)
Estação	07/11	08/11	09/11	
Cassilândia	93	107	101	0

RIO PARDO Cota (cm)				Chuva (mm)
Estação	07/11	08/11	09/11	
Faz. Buriti	398	392	373	0

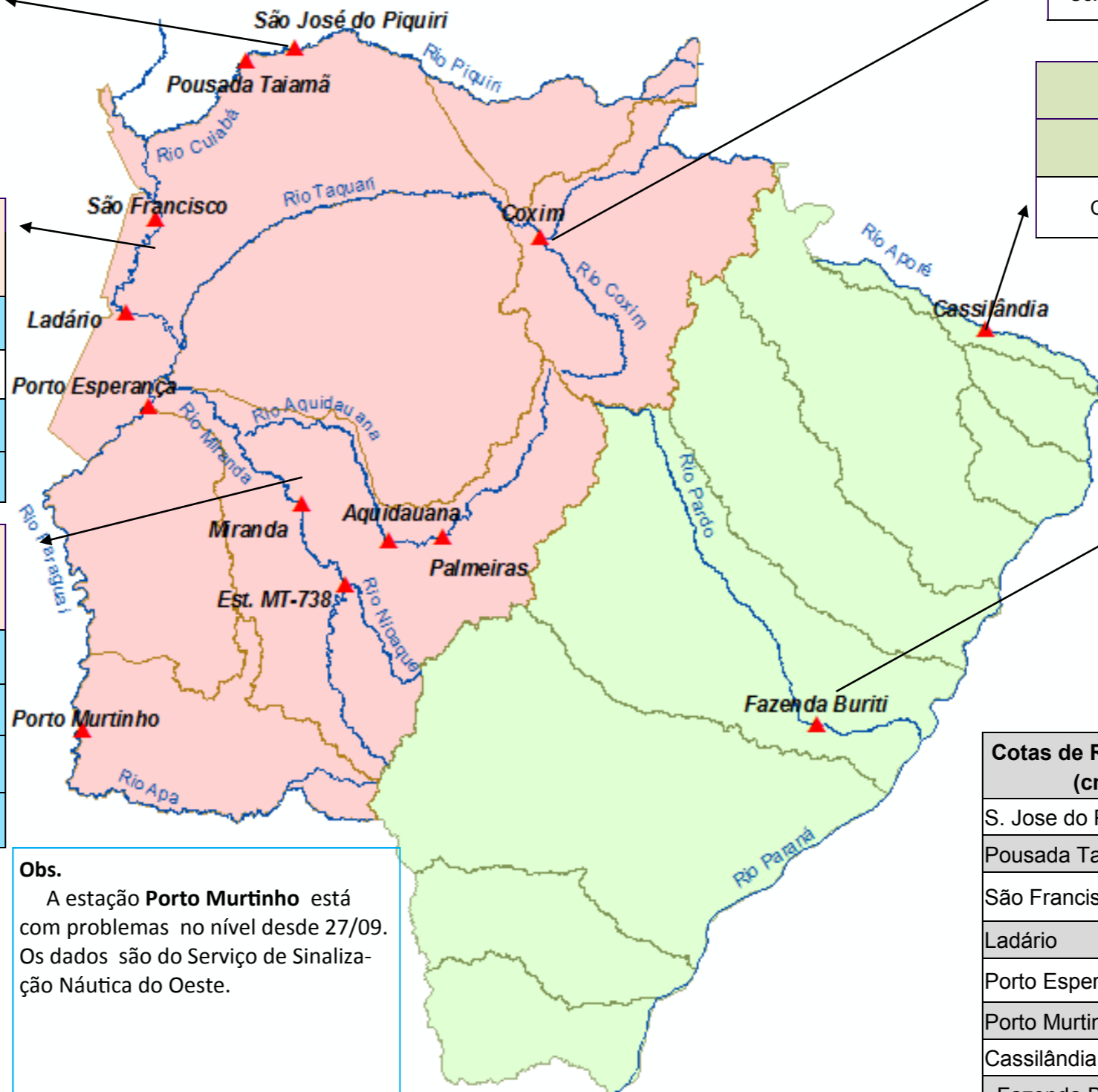

Cotas de Referência (cm)	Permanência 5%	Permanência 95%
S. Jose do Piquiri	518	167
Pousada Taiamã	552	263
São Francisco	784	346
Ladário	542	52
Porto Esperança	556	35
Porto Murinho	736	184
Cassilândia	184	100
Fazenda Buriti	535	303
Estrada MT-738	473	96
Miranda	580	123
Palmeiras	450	105
Aquidauana	600	231
Coxim	402	142

LEGENDA	
	Rios
	Estações Telemétricas
	Sub-Bacia do Rio Paraguai
	Sub-Bacia do Rio Paraná
	<b>Emergência</b>
	<b>ALERTA</b> (Acima da cota com permanência de 5%)
	<b>NORMAL</b> ( entre 5% e 95% da permanência)
	<b>ESTIAGEM</b> (Abaixo da cota com permanência de 95%)
	Sem informações atualizada

**Obs.**  
A estação **Porto Murinho** está com problemas no nível desde 27/09. Os dados são do Serviço de Sinalização Náutica do Oeste.

LEGENDA DE CHUVA	
	Sem Informação Atualizada
<b>0</b>	Sem chuva
	Com chuva acima de 1 mm
A chuva informada é a somatória das últimas 24 h.	