



BOLETIM DIÁRIO Nº 541— SALA DE SITUAÇÃO MS

10/11/2016 (Leitura às 07:00 h local).

RIO CUIABÁ / PIQUIRI Cota (cm)				Chuva (mm)
Estação	08/11	09/11	10/11	
S. José do Piquiri	212	214	215	0,2
Pousada Taiamã	319	319	319	0,8

RIO PARAGUAI Cota (cm)				Chuva (mm)
Estação	08/11	09/11	10/11	
São Francisco	456	456	456	0,2
Ladário	122	123	122	0
Porto Esperança	59	60	60	0
Porto Murinho	247	244		0

RIO AQUIDAUANA / MIRANDA Cota (cm)				Chuva (mm)
Estação	08/11	09/11	10/11	
Palmeiras	183	176	188	0
Aquidauana	284	281	277	0
Estrada MT-738	129	130	139	0,2
Miranda	286	250	230	2

RIO TAQUARI Cota (cm)				Chuva (mm)
Estação	08/11	09/11	10/11	
Coxim	373	374	383	0

RIO APORÉ Cota (cm)				Chuva (mm)
Estação	08/11	09/11	10/11	
Cassilândia	107	101	100	0

RIO PARDO Cota (cm)				Chuva (mm)
Estação	08/11	09/11	10/11	
Faz. Buriti	392	373	363	0

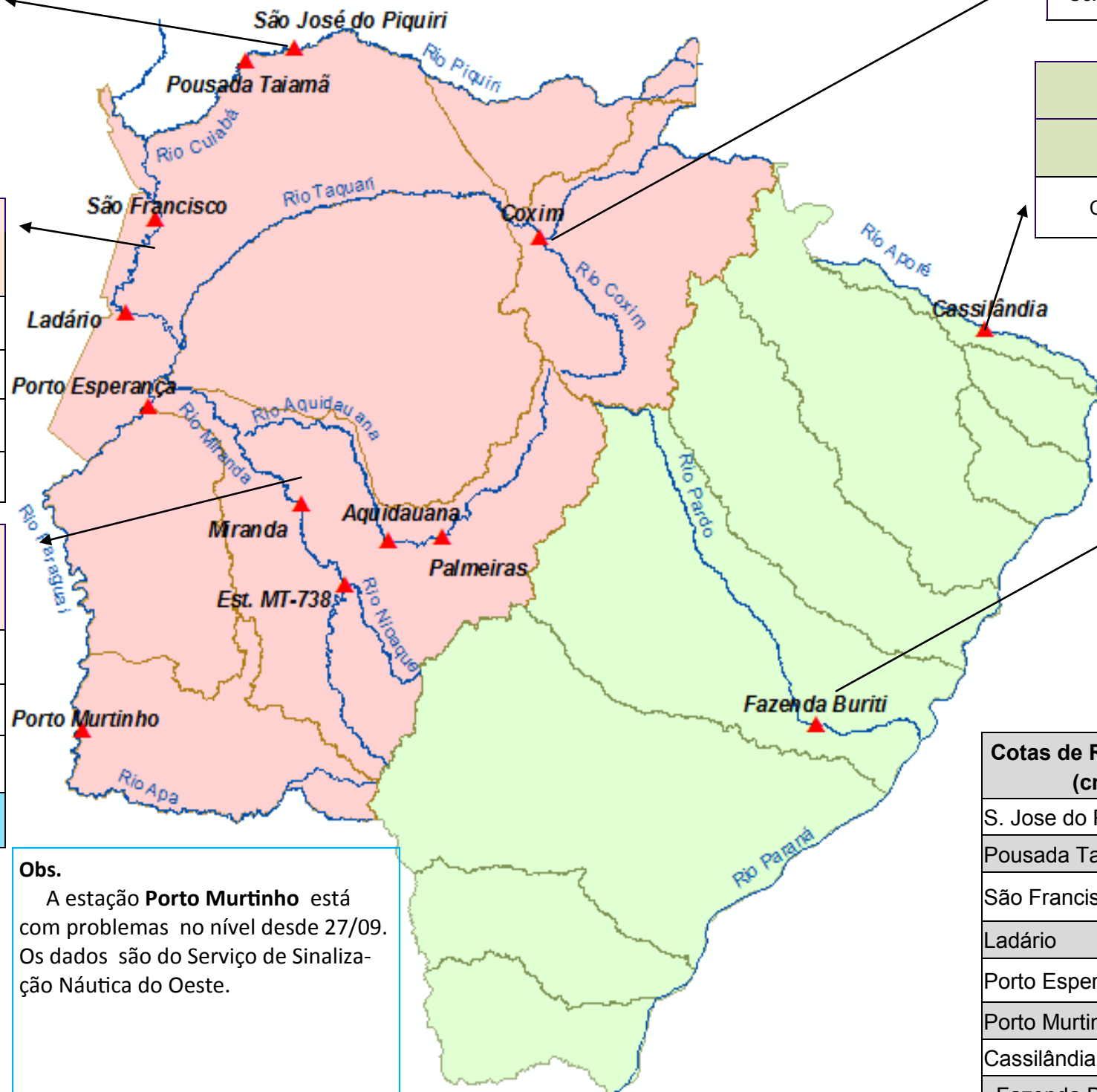

Cotas de Referência (cm)	Permanência 5%	Permanência 95%
S. Jose do Piquiri	518	167
Pousada Taiamã	552	263
São Francisco	784	346
Ladário	542	52
Porto Esperança	556	35
Porto Murinho	736	184
Cassilândia	184	100
Fazenda Buriti	535	303
Estrada MT-738	473	96
Miranda	580	123
Palmeiras	450	105
Aquidauana	600	231
Coxim	402	142

LEGENDA	
	Rios
	Estações Telemétricas
	Sub-Bacia do Rio Paraguai
	Sub-Bacia do Rio Paraná
	Emergência
	ALERTA (Acima da cota com permanência de 5%)
	NORMAL (entre 5% e 95% da permanência)
	ESTIAGEM (Abaixo da cota com permanência de 95%)
	Sem informações atualizada

Obs.
A estação **Porto Murinho** está com problemas no nível desde 27/09. Os dados são do Serviço de Sinalização Náutica do Oeste.

LEGENDA DE CHUVA	
	Sem Informação Atualizada
0	Sem chuva
	Com chuva acima de 1 mm
A chuva informada é a somatória das últimas 24 h.	