



# BOLETIM DIÁRIO Nº 542 — SALA DE SITUAÇÃO MS

11/11/2016 (Leitura às 07:00 h local).

RIO CUIABÁ / PIQUIRI Cota (cm)				Chuva (mm)
Estação	09/11	10/11	11/11	
S. José do Piquiri	214	215	216	0,2
Pousada Taiamã	319	319	320	0

RIO PARAGUAI Cota (cm)				Chuva (mm)
Estação	09/11	10/11	11/11	
São Francisco	456	456	456	0
Ladário	123	122	122	0
Porto Esperança	60	60	60	0
Porto Murinho	244	240		0

RIO AQUIDAUANA / MIRANDA Cota (cm)				Chuva (mm)
Estação	09/11	10/11	11/11	
Palmeiras	176	188	195	0
Aquidauana	281	277	289	0
Estrada MT-738	130	139	138	0
Miranda	250	230	226	0,2

RIO TAQUARI Cota (cm)				Chuva (mm)
Estação	09/11	10/11	11/11	
Coxim	374	383	373	2,2

RIO APORÉ Cota (cm)				Chuva (mm)
Estação	09/11	10/11	11/11	
Cassilândia	101	100	97	17,8

RIO PARDO Cota (cm)				Chuva (mm)
Estação	09/11	10/11	11/11	
Faz. Buriti	373	363	360	0

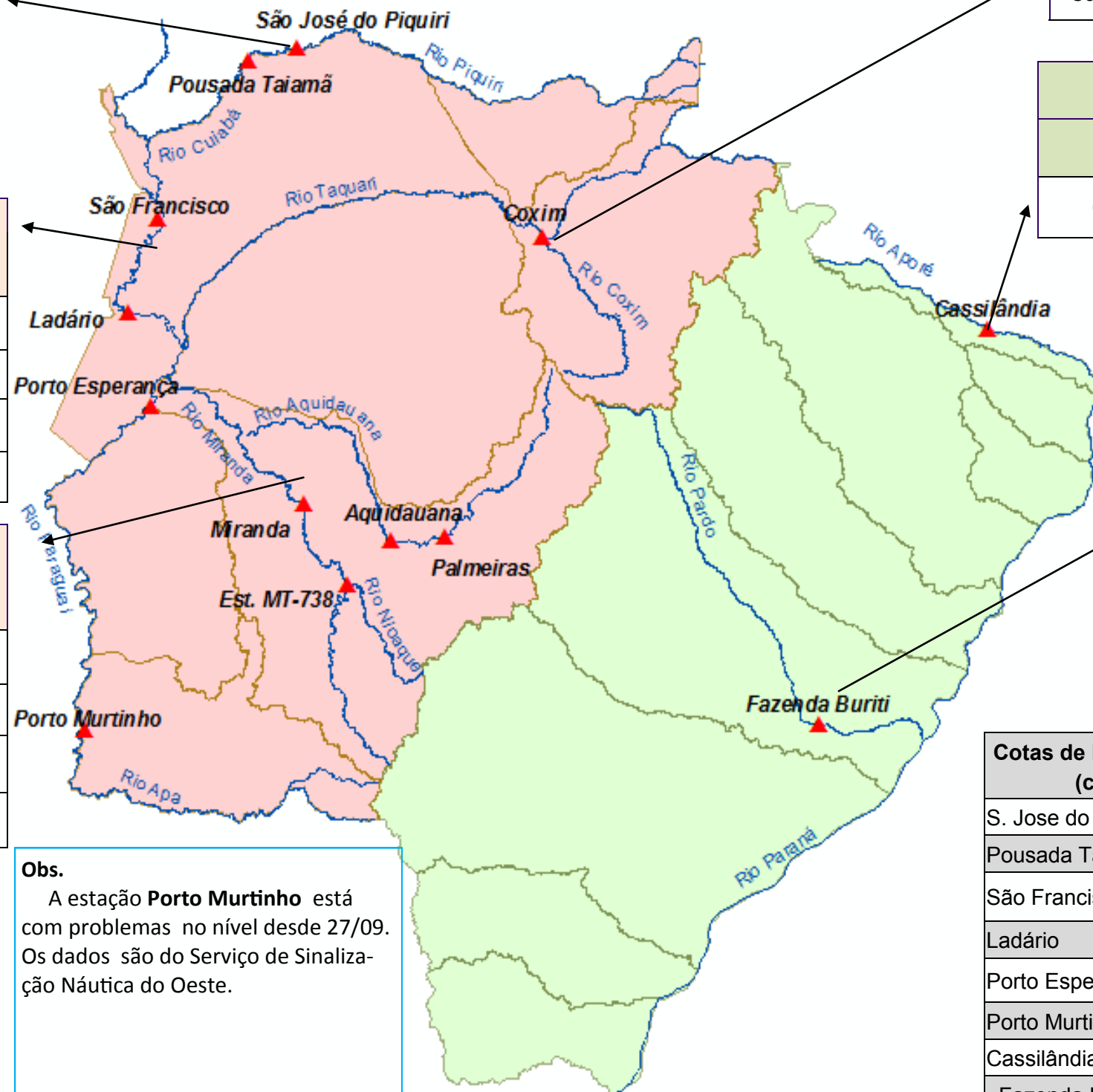

**Obs.**  
A estação **Porto Murinho** está com problemas no nível desde 27/09. Os dados são do Serviço de Sinalização Náutica do Oeste.

LEGENDA	
	Rios
	Estações Telemétricas
	Sub-Bacia do Rio Paraguai
	Sub-Bacia do Rio Paraná
	<b>Emergência</b>
	<b>ALERTA</b> (Acima da cota com permanência de 5%)
	<b>NORMAL</b> (entre 5% e 95% da permanência)
	<b>ESTIAGEM</b> (Abaixo da cota com permanência de 95%)
	Sem informações atualizada

LEGENDA DE CHUVA	
	Sem Informação Atualizada
<b>0</b>	Sem chuva
	Com chuva acima de 1 mm
A chuva informada é a somatória das últimas 24 h.	

Cotas de Referência (cm)	Permanência 5%	Permanência 95%
S. Jose do Piquiri	518	167
Pousada Taiamã	552	263
São Francisco	784	346
Ladário	542	52
Porto Esperança	556	35
Porto Murinho	736	184
Cassilândia	184	100
Fazenda Buriti	535	303
Estrada MT-738	473	96
Miranda	580	123
Palmeiras	450	105
Aquidauana	600	231
Coxim	402	142