



BOLETIM DIÁRIO Nº 544 — SALA DE SITUAÇÃO MS

16/11/2016 (Leitura às 07:00 h local).

RIO CUIABÁ / PIQUIRI Cota (cm)				Chuva (mm)
Estação	14/11	15/11	16/11	
S. José do Piquiri	221	223	224	0,2
Pousada Taiamã	332	334	336	0

RIO PARAGUAI Cota (cm)				Chuva (mm)
Estação	14/11	15/11	16/11	
São Francisco	456	456	456	10
Ladário	123	122	126	23
Porto Esperança	61	55	60	40
Porto Murinho	235	235	238	10

RIO AQUIDAUANA / MIRANDA Cota (cm)				Chuva (mm)
Estação	14/11	15/11	16/11	
Palmeiras	173	185	190	0,6
Aquidauana	265	278	282	3,4
Estrada MT-738	155	138	132	3,8
Miranda	234	256	275	0,6

RIO TAQUARI Cota (cm)				Chuva (mm)
Estação	14/11	15/11	16/11	
Coxim	423	441	428	0,4

RIO APORÉ Cota (cm)				Chuva (mm)
Estação	14/11	15/11	16/11	
Cassilândia	143	145	141	0

RIO PARDO Cota (cm)				Chuva (mm)
Estação	14/11	15/11	16/11	
Faz. Buriti	376	376	377	0

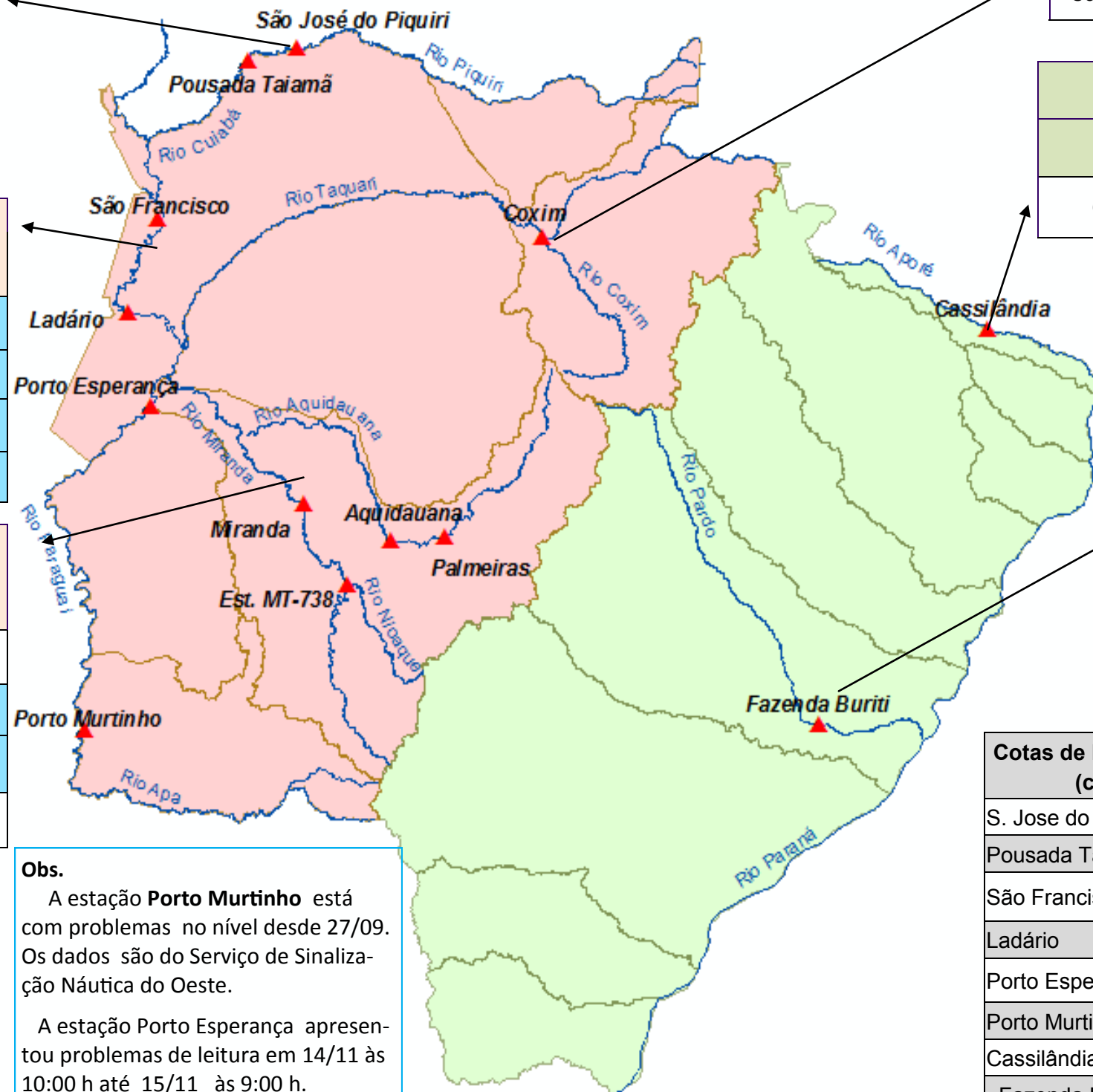

LEGENDA	
	Rios
	Estações Telemétricas
	Sub-Bacia do Rio Paraguai
	Sub-Bacia do Rio Paraná
	Emergência
	ALERTA (Acima da cota com permanência de 5%)
	NORMAL (entre 5% e 95% da permanência)
	ESTIAGEM (Abaixo da cota com permanência de 95%)
	Sem informações atualizada

Obs.
 A estação **Porto Murinho** está com problemas no nível desde 27/09. Os dados são do Serviço de Sinalização Náutica do Oeste.
 A estação Porto Esperança apresentou problemas de leitura em 14/11 às 10:00 h até 15/11 às 9:00 h.
 A estação Coxim está em Alerta porém com cota descendente..

LEGENDA DE CHUVA	
	Sem Informação Atualizada
	0 Sem chuva
	Com chuva acima de 1 mm
A chuva informada é a somatória das últimas 24 h.	

Cotas de Referência (cm)	Permanência 5%	Permanência 95%
S. Jose do Piquiri	518	167
Pousada Taiamã	552	263
São Francisco	784	346
Ladário	542	52
Porto Esperança	556	35
Porto Murinho	736	184
Cassilândia	184	100
Fazenda Buriti	535	303
Estrada MT-738	473	96
Miranda	580	123
Palmeiras	450	105
Aquidauana	600	231
Coxim	402	142