



BOLETIM DIÁRIO Nº 545 — SALA DE SITUAÇÃO MS

17/11/2016 (Leitura às 07:00 h local).

RIO CUIABÁ / PIQUIRI Cota (cm)				Chuva (mm)
Estação	15/11	16/11	17/11	
S. José do Piquiri	223	224	224	0
Pousada Taiamã	334	336	340	6,2

RIO PARAGUAI Cota (cm)				Chuva (mm)
Estação	15/11	16/11	17/11	
São Francisco	456	456	456	2
Ladário	122	126	127	0
Porto Esperança	55	60	62	3
Porto Murinho	235	238		0

RIO AQUIDAUANA / MIRANDA Cota (cm)				Chuva (mm)
Estação	15/11	16/11	17/11	
Palmeiras	185	190	176	0
Aquidauana	278	282	275	0,6
Estrada MT-738	138	132	132	12,8
Miranda	256	275	262	0,4

RIO TAQUARI Cota (cm)				Chuva (mm)
Estação	15/11	16/11	17/11	
Coxim	441	428	437	0

RIO APORÉ Cota (cm)				Chuva (mm)
Estação	15/11	16/11	17/11	
Cassilândia	145	141	138	3,6

RIO PARDO Cota (cm)				Chuva (mm)
Estação	15/11	16/11	17/11	
Faz. Buriti	376	377	376	0

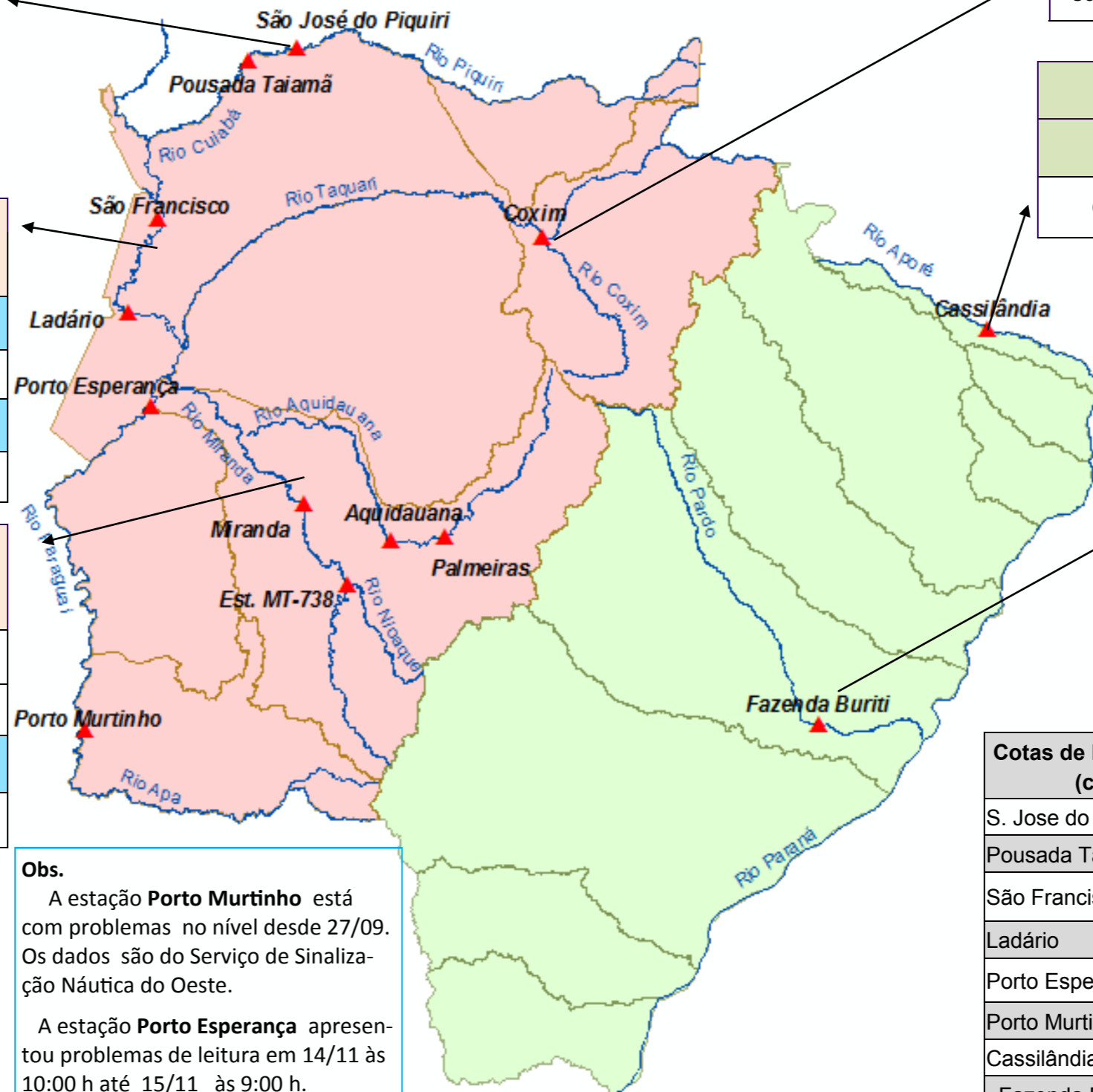

Cotas de Referência (cm)	Permanência 5%	Permanência 95%
S. Jose do Piquiri	518	167
Pousada Taiamã	552	263
São Francisco	784	346
Ladário	542	52
Porto Esperança	556	35
Porto Murinho	736	184
Cassilândia	184	100
Fazenda Buriti	535	303
Estrada MT-738	473	96
Miranda	580	123
Palmeiras	450	105
Aquidauana	600	231
Coxim	402	142

LEGENDA	
	Rios
	Estações Telemétricas
	Sub-Bacia do Rio Paraguai
	Sub-Bacia do Rio Paraná
	Emergência
	ALERTA (Acima da cota com permanência de 5%)
	NORMAL (entre 5% e 95% da permanência)
	ESTIAGEM (Abaixo da cota com permanência de 95%)
	Sem informações atualizada

Obs.
 A estação **Porto Murinho** está com problemas no nível desde 27/09. Os dados são do Serviço de Sinalização Náutica do Oeste.
 A estação **Porto Esperança** apresentou problemas de leitura em 14/11 às 10:00 h até 15/11 às 9:00 h.
 A estação **Coxim** está em Alerta com cota ascendente.

LEGENDA DE CHUVA	
	Sem Informação Atualizada
0	Sem chuva
	Com chuva acima de 1 mm
A chuva informada é a somatória das últimas 24 h.	