



BOLETIM DIÁRIO Nº 548 — SALA DE SITUAÇÃO MS

22/11/2016 (Leitura às 07:00 h local).

RIO CUIABÁ / PIQUIRI Cota (cm)				Chuva (mm)
Estação	20/11	21/11	22/11	
S. José do Piquiri	224	226	226	0
Pousada Taiamã	343	345	349	4

RIO PARAGUAI Cota (cm)				Chuva (mm)
Estação	20/11	21/11	22/11	
São Francisco	440	440	439	0,4
Ladário	128	128	130	1,6
Porto Esperança	62	62	63	0,8
Porto Murinho	236	237		0

RIO AQUIDAUANA / MIRANDA Cota (cm)				Chuva (mm)
Estação	20/11	21/11	22/11	
Palmeiras	167	159	156	0
Aquidauana	269	256	250	0
Estrada MT-738	121	118	118	0,2
Miranda	222	210	198	0

RIO TAQUARI Cota (cm)				Chuva (mm)
Estação	20/11	21/11	22/11	
Coxim	386	377	373	1,2

RIO APORÉ Cota (cm)				Chuva (mm)
Estação	20/11	21/11	22/11	
Cassilândia	124	116	106	0

RIO PARDO Cota (cm)				Chuva (mm)
Estação	20/11	21/11	22/11	
Faz. Buriti	346	349	352	0

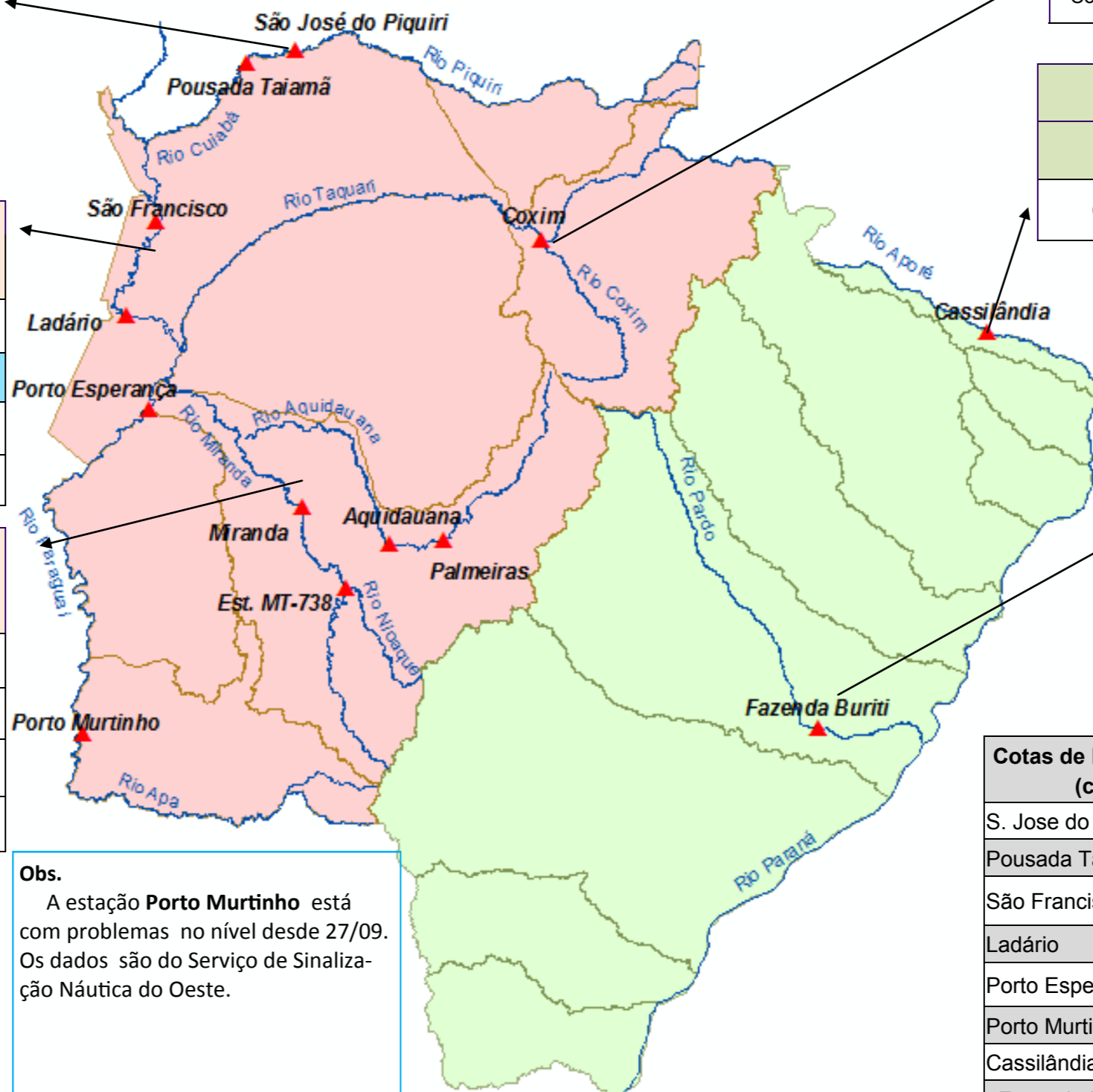

Cotas de Referência (cm)	Permanência 5%	Permanência 95%
S. Jose do Piquiri	518	167
Pousada Taiamã	552	263
São Francisco	784	346
Ladário	542	52
Porto Esperança	556	35
Porto Murinho	736	184
Cassilândia	184	100
Fazenda Buriti	535	303
Estrada MT-738	473	96
Miranda	580	123
Palmeiras	450	105
Aquidauana	600	231
Coxim	402	142

LEGENDA	
	Rios
	Estações Telemétricas
	Sub-Bacia do Rio Paraguai
	Sub-Bacia do Rio Paraná
	Emergência
	ALERTA (Acima da cota com permanência de 5%)
	NORMAL (entre 5% e 95% da permanência)
	ESTIAGEM (Abaixo da cota com permanência de 95%)
	Sem informações atualizada

Obs.
A estação **Porto Murinho** está com problemas no nível desde 27/09. Os dados são do Serviço de Sinalização Náutica do Oeste.

LEGENDA DE CHUVA	
	Sem Informação Atualizada
0	Sem chuva
	Com chuva acima de 1 mm
A chuva informada é a somatória das últimas 24 h.	

Fonte: Dados retirados do site da ANA, 2016. (Mais informações atualizadas acesse [AQUI](#))