



BOLETIM DIÁRIO Nº 549 — SALA DE SITUAÇÃO MS

23/11/2016 (Leitura às 07:00 h local).

RIO CUIABÁ / PIQUIRI Cota (cm)				Chuva (mm)
Estação	21/11	22/11	23/11	
S. José do Piquiri	226	226	225	0
Pousada Taiamã	345	349	350	0

RIO PARAGUAI Cota (cm)				Chuva (mm)
Estação	21/11	22/11	23/11	
São Francisco	440	439	440	0
Ladário	128	130	130	0
Porto Esperança	62	63	63	0
Porto Murinho	237	237		0

RIO AQUIDAUANA / MIRANDA Cota (cm)				Chuva (mm)
Estação	21/11	22/11	23/11	
Palmeiras	159	156	153	0
Aquidauana	256	250	246	0
Estrada MT-738	118	118	118	0,4
Miranda	210	198	190	0

RIO TAQUARI Cota (cm)				Chuva (mm)
Estação	21/11	22/11	23/11	
Coxim	377	373	376	0

RIO APORÉ Cota (cm)				Chuva (mm)
Estação	21/11	22/11	23/11	
Cassilândia	116	106	115	4,6

RIO PARDO Cota (cm)				Chuva (mm)
Estação	21/11	22/11	23/11	
Faz. Buriti	349	352	336	0

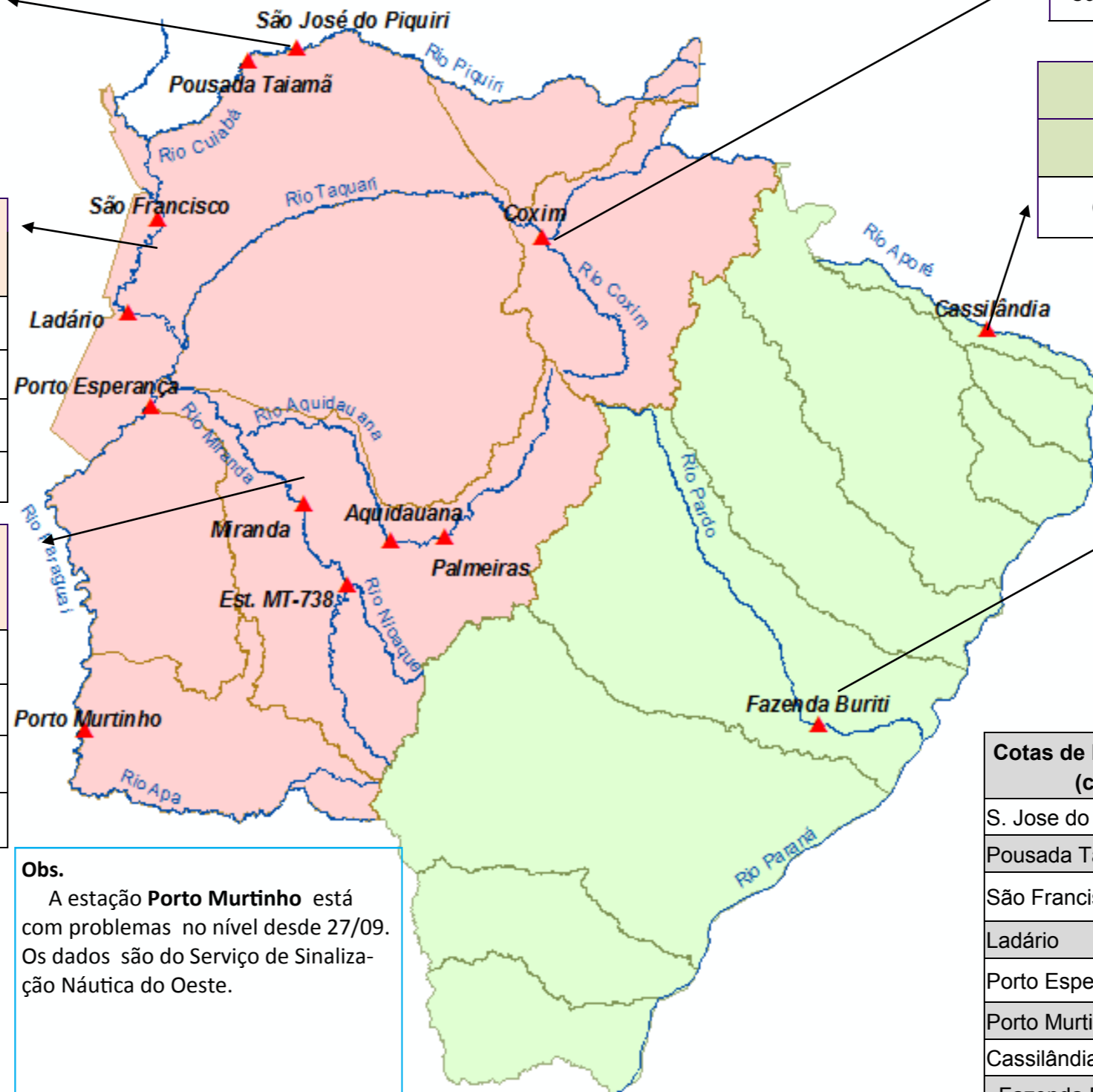

Obs.
A estação **Porto Murinho** está com problemas no nível desde 27/09. Os dados são do Serviço de Sinalização Náutica do Oeste.

LEGENDA	
	Rios
	Estações Telemétricas
	Sub-Bacia do Rio Paraguai
	Sub-Bacia do Rio Paraná
	Emergência
	ALERTA (Acima da cota com permanência de 5%)
	NORMAL (entre 5% e 95% da permanência)
	ESTIAGEM (Abaixo da cota com permanência de 95%)
	Sem informações atualizada

LEGENDA DE CHUVA	
	Sem Informação Atualizada
	0 Sem chuva
	Com chuva acima de 1 mm

A chuva informada é a somatória das últimas 24 h.

Cotas de Referência (cm)	Permanência 5%	Permanência 95%
S. Jose do Piquiri	518	167
Pousada Taiamã	552	263
São Francisco	784	346
Ladário	542	52
Porto Esperança	556	35
Porto Murinho	736	184
Cassilândia	184	100
Fazenda Buriti	535	303
Estrada MT-738	473	96
Miranda	580	123
Palmeiras	450	105
Aquidauana	600	231
Coxim	402	142