



# BOLETIM DIÁRIO Nº 550 — SALA DE SITUAÇÃO MS

24/11/2016 (Leitura às 07:00 h local).

RIO CUIABÁ / PIQUIRI Cota (cm)				Chuva (mm)
Estação	22/11	23/11	24/11	
S. José do Piquiri	226	225	225	0
Pousada Taiamã	349	350	351	0

RIO PARAGUAI Cota (cm)				Chuva (mm)
Estação	22/11	23/11	24/11	
São Francisco	439	440	440	0
Ladário	130	130	129	0
Porto Esperança	63	63	63	0
Porto Murinho	237	236		

RIO AQUIDAUANA / MIRANDA Cota (cm)				Chuva (mm)
Estação	22/11	23/11	24/11	
Palmeiras	156	153	152	0
Aquidauana	250	246	244	0
Estrada MT-738	118	118	117	0
Miranda	198	190	184	0

RIO TAQUARI Cota (cm)				Chuva (mm)
Estação	22/11	23/11	24/11	
Coxim	373	376	387	0

RIO APORÉ Cota (cm)				Chuva (mm)
Estação	22/11	23/11	24/11	
Cassilândia	106	115	115	0,2

RIO PARDO Cota (cm)				Chuva (mm)
Estação	22/11	23/11	24/11	
Faz. Buriti	352	336	345	0

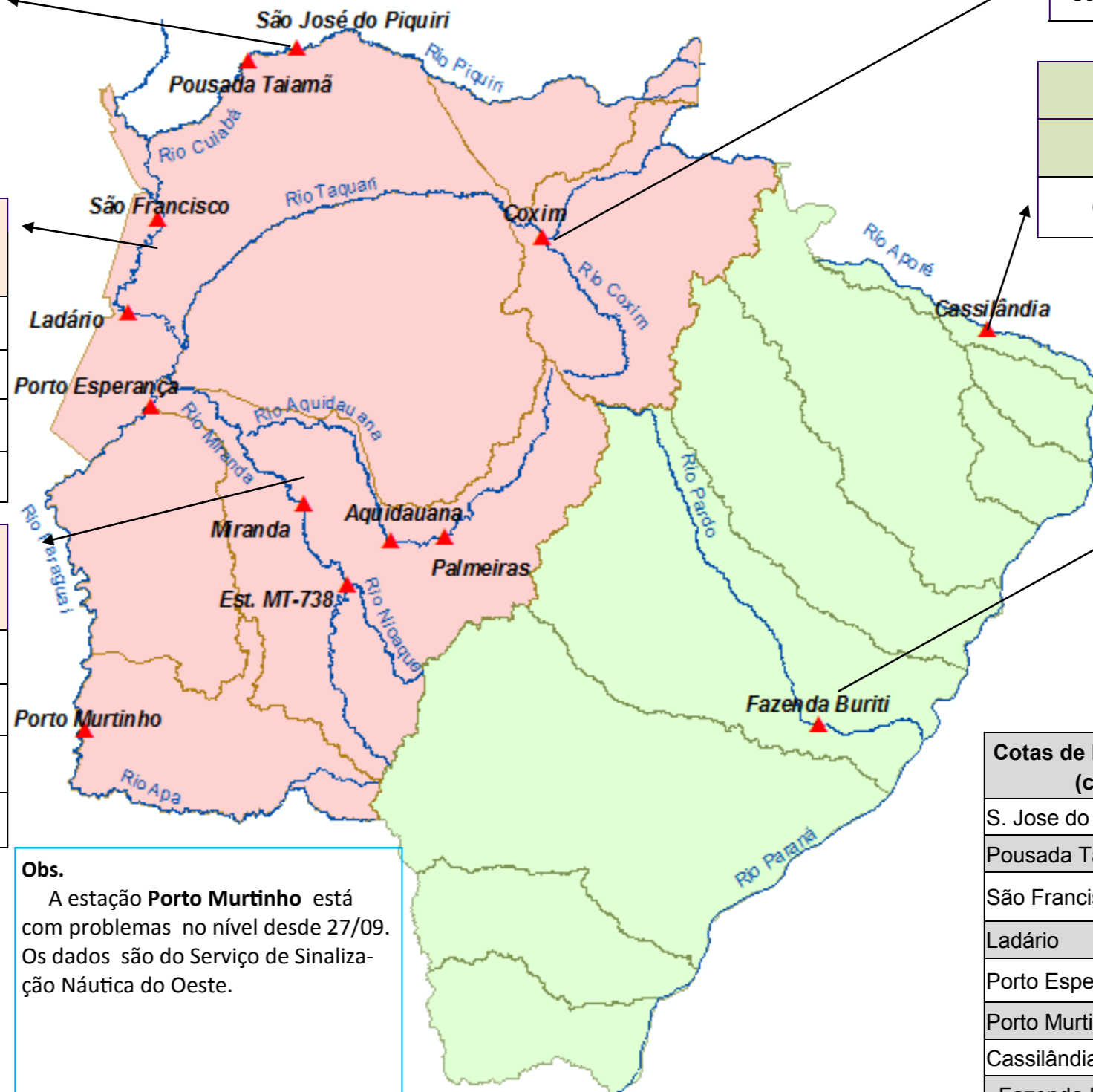

**Obs.**  
A estação **Porto Murinho** está com problemas no nível desde 27/09. Os dados são do Serviço de Sinalização Náutica do Oeste.

Cotas de Referência (cm)	Permanência 5%	Permanência 95%
S. Jose do Piquiri	518	167
Pousada Taiamã	552	263
São Francisco	784	346
Ladário	542	52
Porto Esperança	556	35
Porto Murinho	736	184
Cassilândia	184	100
Fazenda Buriti	535	303
Estrada MT-738	473	96
Miranda	580	123
Palmeiras	450	105
Aquidauana	600	231
Coxim	402	142

LEGENDA	
	Rios
	Estações Telemétricas
	Sub-Bacia do Rio Paraguai
	Sub-Bacia do Rio Paraná
	<b>Emergência</b>
	<b>ALERTA</b> (Acima da cota com permanência de 5%)
	<b>NORMAL</b> (entre 5% e 95% da permanência)
	<b>ESTIAGEM</b> (Abaixo da cota com permanência de 95%)
	Sem informações atualizada

LEGENDA DE CHUVA	
	Sem Informação Atualizada
<b>0</b>	Sem chuva
	Com chuva acima de 1 mm
A chuva informada é a somatória das últimas 24 h.	