



BOLETIM DIÁRIO Nº 551 — SALA DE SITUAÇÃO MS

25/11/2016 (Leitura às 07:00 h local).

RIO CUIABÁ / PIQUIRI Cota (cm)				Chuva (mm)
Estação	23/11	24/11	25/11	
S. José do Piquiri	225	225	226	0
Pousada Taiamã	350	351	352	0

RIO PARAGUAI Cota (cm)				Chuva (mm)
Estação	23/11	24/11	25/11	
São Francisco	440	440	440	0
Ladário	130	129	130	0
Porto Esperança	63	63	61	0
Porto Murinho	236	236		0

RIO AQUIDAUANA / MIRANDA Cota (cm)				Chuva (mm)
Estação	23/11	24/11	25/11	
Palmeiras	153	152	152	0
Aquidauana	246	244	243	0
Estrada MT-738	118	117	117	0,2
Miranda	190	184	181	0

RIO TAQUARI Cota (cm)				Chuva (mm)
Estação	23/11	24/11	25/11	
Coxim	376	387	384	0

RIO APORÉ Cota (cm)				Chuva (mm)
Estação	23/11	24/11	25/11	
Cassilândia	115	115	118	0

RIO PARDO Cota (cm)				Chuva (mm)
Estação	23/11	24/11	25/11	
Faz. Buriti	336	345	345	0

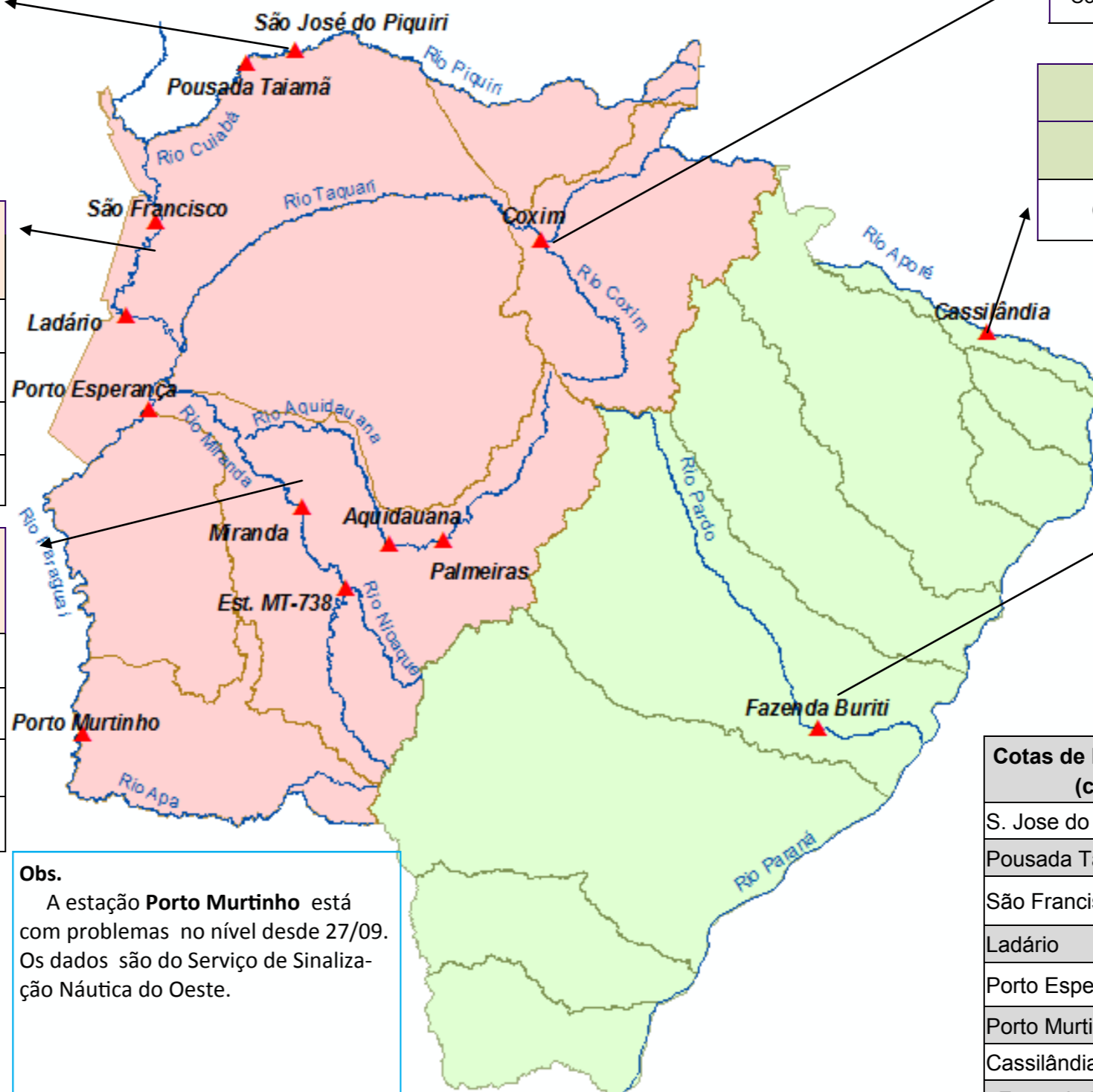

LEGENDA	
	Rios
	Estações Telemétricas
	Sub-Bacia do Rio Paraguai
	Sub-Bacia do Rio Paraná
	Emergência
	ALERTA (Acima da cota com permanência de 5%)
	NORMAL (entre 5% e 95% da permanência)
	ESTIAGEM (Abaixo da cota com permanência de 95%)
	Sem informações atualizada

Obs.
A estação **Porto Murinho** está com problemas no nível desde 27/09. Os dados são do Serviço de Sinalização Náutica do Oeste.

LEGENDA DE CHUVA	
	Sem Informação Atualizada
0	Sem chuva
	Com chuva acima de 1 mm
A chuva informada é a somatória das últimas 24 h.	

Cotas de Referência (cm)	Permanência 5%	Permanência 95%
S. Jose do Piquiri	518	167
Pousada Taiamã	552	263
São Francisco	784	346
Ladário	542	52
Porto Esperança	556	35
Porto Murinho	736	184
Cassilândia	184	100
Fazenda Buriti	535	303
Estrada MT-738	473	96
Miranda	580	123
Palmeiras	450	105
Aquidauana	600	231
Coxim	402	142