



BOLETIM DIÁRIO Nº 552 — SALA DE SITUAÇÃO MS

28/11/2016 (Leitura às 07:00 h local).

RIO CUIABÁ / PIQUIRI Cota (cm)				Chuva (mm)
Estação	26/11	27/11	28/11	
S. José do Piquiri	226	230	228	0
Pousada Taiamã	353	355	357	2,4

RIO PARAGUAI Cota (cm)				Chuva (mm)
Estação	26/11	27/11	28/11	
São Francisco	439	440	440	0
Ladário	131	132	132	0
Porto Esperança	60	59	58	0
Porto Murinho	236	236		72,2

RIO AQUIDAUANA / MIRANDA Cota (cm)				Chuva (mm)
Estação	26/11	27/11	28/11	
Palmeiras	153	157	164	0
Aquidauana	247	249	250	0,4
Estrada MT-738	116	117	117	0,2
Miranda	179	177	176	0,6

RIO TAQUARI Cota (cm)				Chuva (mm)
Estação	26/11	27/11	28/11	
Coxim	377	376	376	1,2

RIO APORÉ Cota (cm)				Chuva (mm)
Estação	26/11	27/11	28/11	
Cassilândia	107	104	118	0,8

RIO PARDO Cota (cm)				Chuva (mm)
Estação	26/11	27/11	28/11	
Faz. Buriti	335	352	358	0

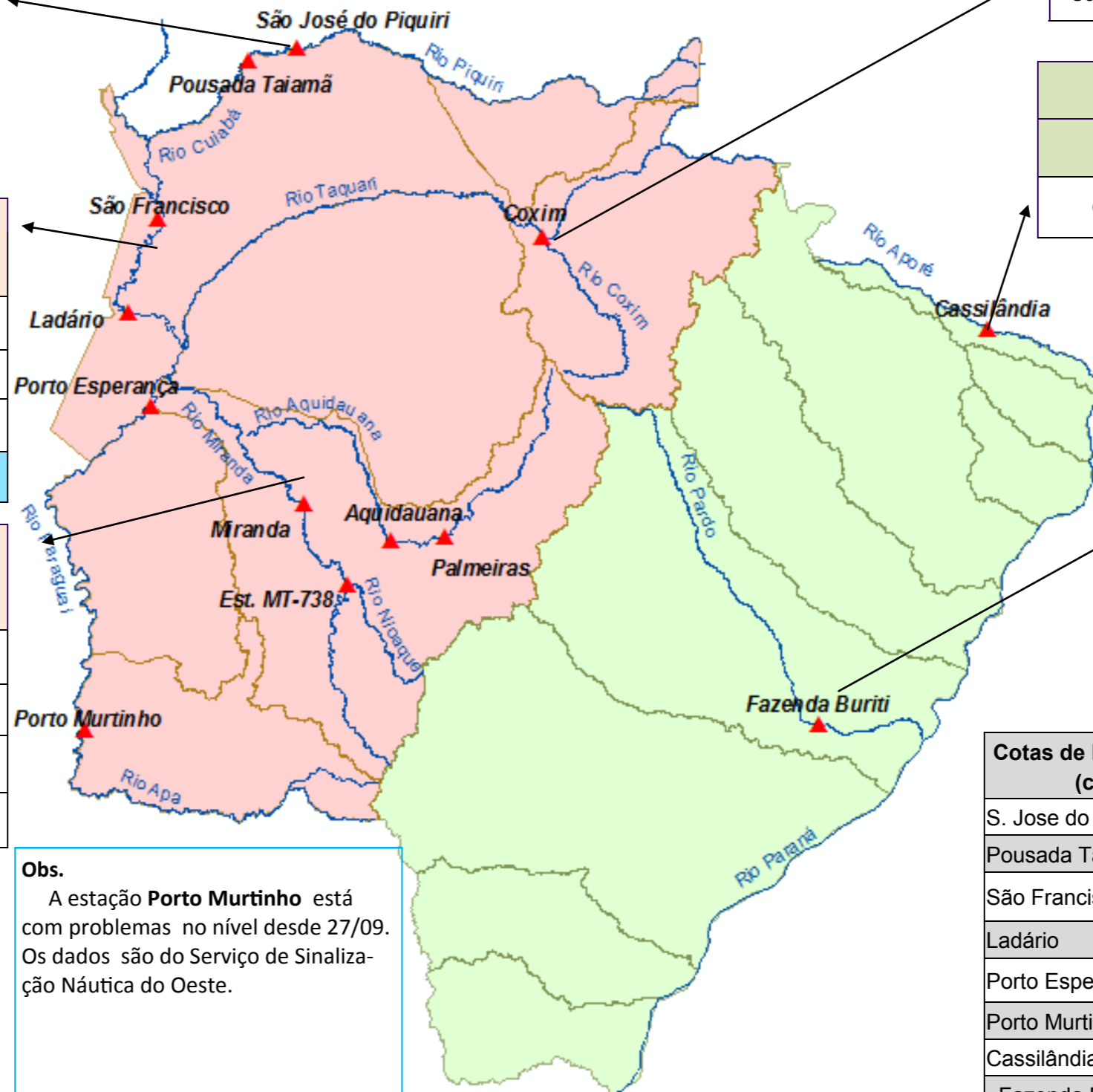

Obs.
A estação **Porto Murinho** está com problemas no nível desde 27/09. Os dados são do Serviço de Sinalização Náutica do Oeste.

LEGENDA	
	Rios
	Estações Telemétricas
	Sub-Bacia do Rio Paraguai
	Sub-Bacia do Rio Paraná
	Emergência
	ALERTA (Acima da cota com permanência de 5%)
	NORMAL (entre 5% e 95% da permanência)
	ESTIAGEM (Abaixo da cota com permanência de 95%)
	Sem informações atualizada

LEGENDA DE CHUVA	
	Sem Informação Atualizada
0	Sem chuva
	Com chuva acima de 1 mm
A chuva informada é a somatória das últimas 24 h.	

Cotas de Referência (cm)	Permanência 5%	Permanência 95%
S. Jose do Piquiri	518	167
Pousada Taiamã	552	263
São Francisco	784	346
Ladário	542	52
Porto Esperança	556	35
Porto Murinho	736	184
Cassilândia	184	100
Fazenda Buriti	535	303
Estrada MT-738	473	96
Miranda	580	123
Palmeiras	450	105
Aquidauana	600	231
Coxim	402	142