



BOLETIM DIÁRIO Nº 553 — SALA DE SITUAÇÃO MS

29/11/2016 (Leitura às 07:00 h local).

RIO CUIABÁ / PIQUIRI Cota (cm)				Chuva (mm)
Estação	27/11	28/11	29/11	
S. José do Piquiri	230	228	228	0
Pousada Taiamã	355	357	358	0

RIO PARAGUAI Cota (cm)				Chuva (mm)
Estação	27/11	28/11	29/11	
São Francisco	440	440	440	6,6
Ladário	132	132	134	1,8
Porto Esperança	59	58	58	0
Porto Murinho	236	241		17,6

RIO AQUIDAUANA / MIRANDA Cota (cm)				Chuva (mm)
Estação	27/11	28/11	29/11	
Palmeiras	157	164	162	14,4
Aquidauana	249	250	268	12
Estrada MT-738	117	117	120	0,4
Miranda	177	176	175	0

RIO TAQUARI Cota (cm)				Chuva (mm)
Estação	27/11	28/11	29/11	
Coxim	376	376	382	0

RIO APORÉ Cota (cm)				Chuva (mm)
Estação	27/11	28/11	29/11	
Cassilândia	104	118	99	0,8

RIO PARDO Cota (cm)				Chuva (mm)
Estação	27/11	28/11	29/11	
Faz. Buriti	352	358	363	0

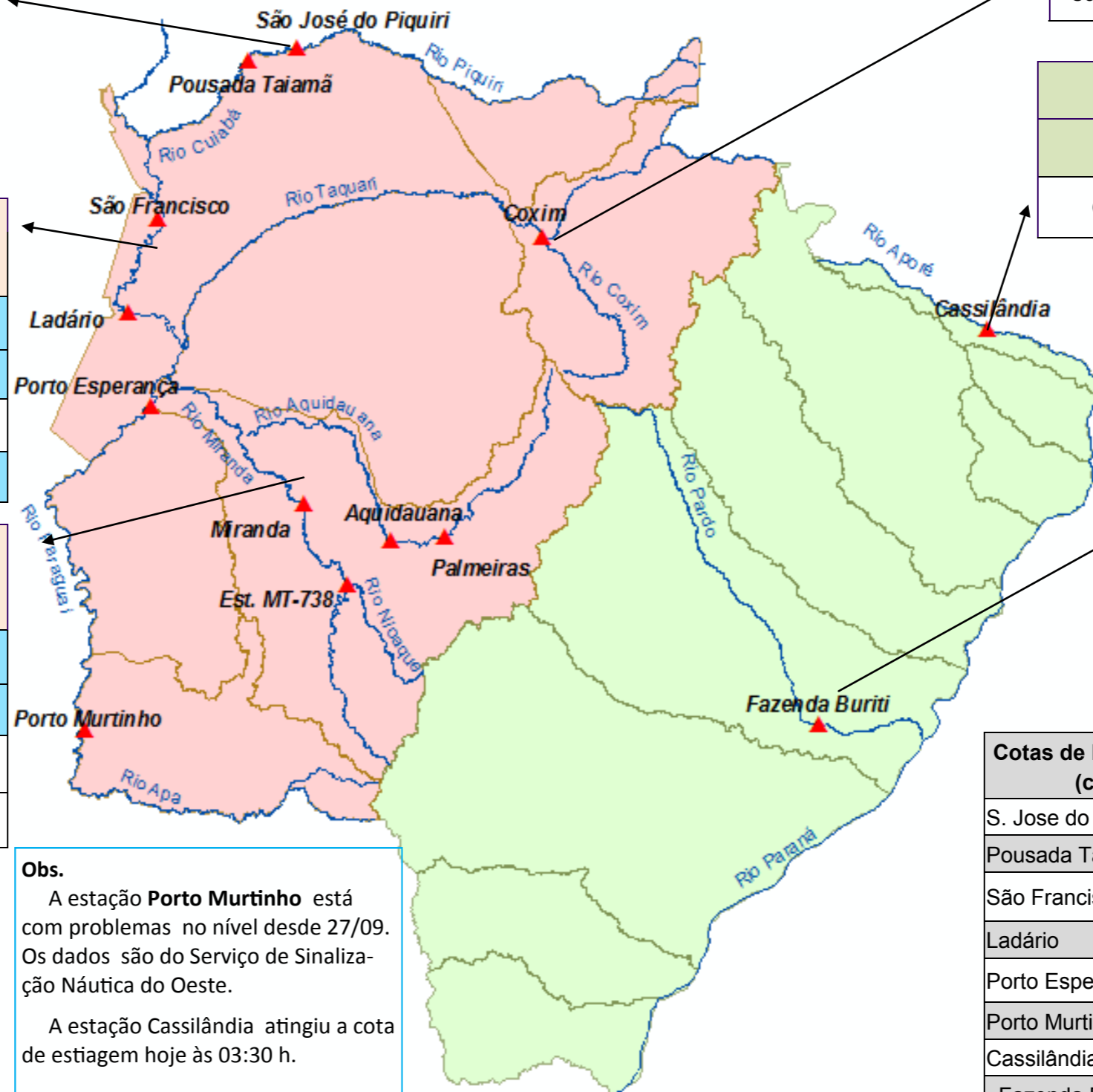

Cotas de Referência (cm)	Permanência 5%	Permanência 95%
S. Jose do Piquiri	518	167
Pousada Taiamã	552	263
São Francisco	784	346
Ladário	542	52
Porto Esperança	556	35
Porto Murinho	736	184
Cassilândia	184	100
Fazenda Buriti	535	303
Estrada MT-738	473	96
Miranda	580	123
Palmeiras	450	105
Aquidauana	600	231
Coxim	402	142

LEGENDA	
	Rios
	Estações Telemétricas
	Sub-Bacia do Rio Paraguai
	Sub-Bacia do Rio Paraná
	Emergência
	ALERTA (Acima da cota com permanência de 5%)
	NORMAL (entre 5% e 95% da permanência)
	ESTIAGEM (Abaixo da cota com permanência de 95%)
	Sem informações atualizada

Obs.
A estação **Porto Murinho** está com problemas no nível desde 27/09. Os dados são do Serviço de Sinalização Náutica do Oeste.

A estação **Cassilândia** atingiu a cota de estiagem hoje às 03:30 h.

LEGENDA DE CHUVA	
	Sem Informação Atualizada
0	Sem chuva
	Com chuva acima de 1 mm
A chuva informada é a somatória das últimas 24 h.	