



# BOLETIM DIÁRIO Nº 554 — SALA DE SITUAÇÃO MS

30/11/2016 (Leitura às 07:00 h local).

RIO CUIABÁ / PIQUIRI Cota (cm)				Chuva (mm)
Estação	28/11	29/11	30/11	
S. José do Piquiri	228	228	226	0
Pousada Taiamã	357	358	360	8,6

RIO PARAGUAI Cota (cm)				Chuva (mm)
Estação	28/11	29/11	30/11	
São Francisco	440	440	440	0
Ladário	132	134	133	0
Porto Esperança	58	58	60	0,2
Porto Murinho	241	241		1,8

RIO AQUIDAUANA / MIRANDA Cota (cm)				Chuva (mm)
Estação	28/11	29/11	30/11	
Palmeiras	164	162	167	26,8
Aquidauana	250	268	265	6,8
Estrada MT-738	117	120	119	1,4
Miranda	176	175	175	0

RIO TAQUARI Cota (cm)				Chuva (mm)
Estação	28/11	29/11	30/11	
Coxim	376	382	376	0

RIO APORE Cota (cm)				Chuva (mm)
Estação	28/11	29/11	30/11	
Cassilândia	118	99	112	1,4

RIO PARDO Cota (cm)				Chuva (mm)
Estação	28/11	29/11	30/11	
Faz. Buriti	358	363	364	0

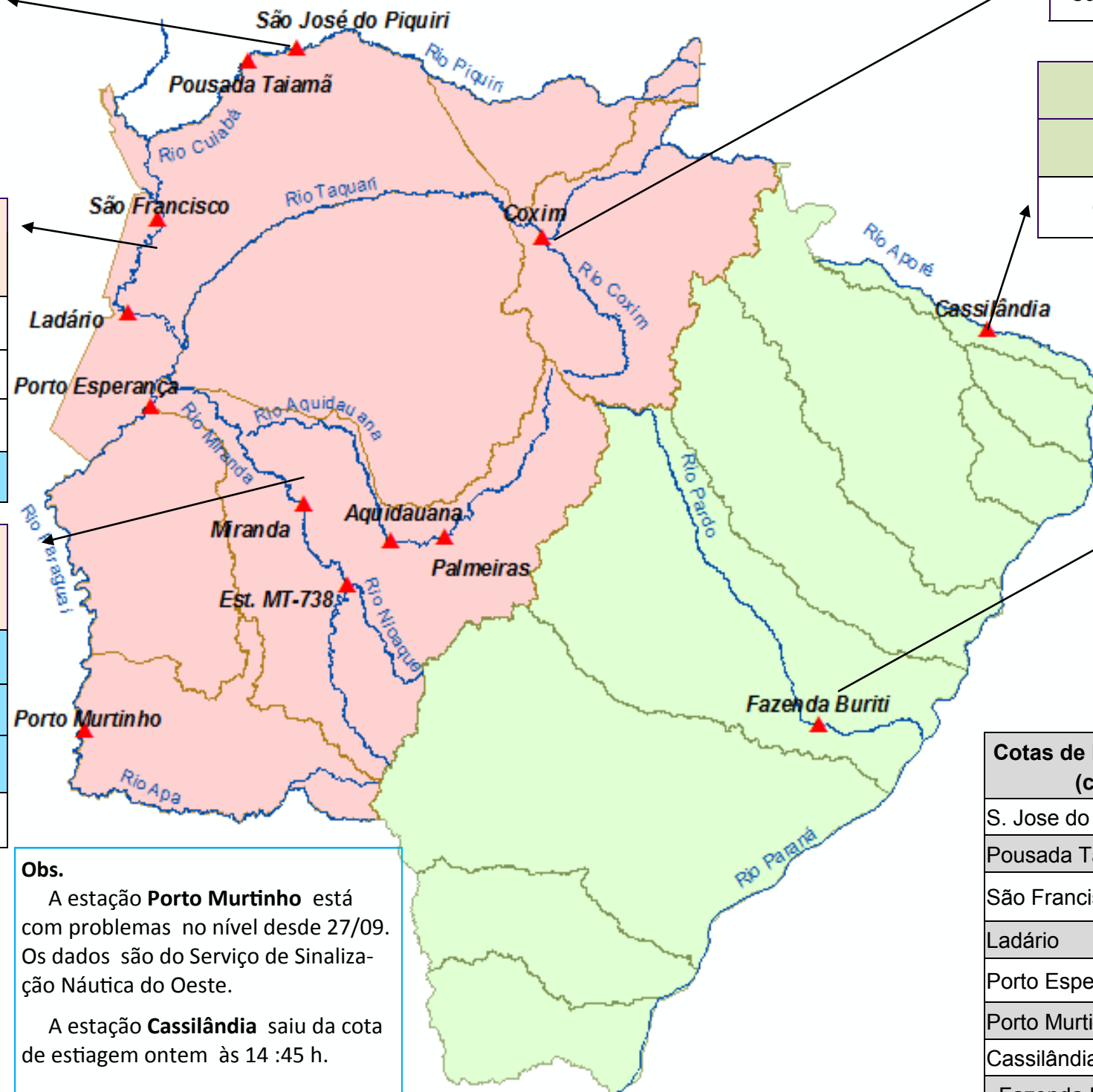

Cotas de Referência (cm)	Permanência 5%	Permanência 95%
S. Jose do Piquiri	518	167
Pousada Taiamã	552	263
São Francisco	784	346
Ladário	542	52
Porto Esperança	556	35
Porto Murinho	736	184
Cassilândia	184	100
Fazenda Buriti	535	303
Estrada MT-738	473	96
Miranda	580	123
Palmeiras	450	105
Aquidauana	600	231
Coxim	402	142

LEGENDA	
	Rios
	Estações Telemétricas
	Sub-Bacia do Rio Paraguai
	Sub-Bacia do Rio Paraná
	<b>Emergência</b>
	<b>ALERTA</b> (Acima da cota com permanência de 5%)
	<b>NORMAL</b> ( entre 5% e 95% da permanência)
	<b>ESTIAGEM</b> (Abaixo da cota com permanência de 95%)
	Sem informações atualizada

**Obs.**  
A estação **Porto Murinho** está com problemas no nível desde 27/09. Os dados são do Serviço de Sinalização Náutica do Oeste.  
A estação **Cassilândia** saiu da cota de estiagem ontem às 14 :45 h.

LEGENDA DE CHUVA	
	Sem Informação Atualizada
<b>0</b>	Sem chuva
	Com chuva acima de 1 mm
A chuva informada é a somatória das últimas 24 h.	