



BOLETIM DIÁRIO Nº 555 — SALA DE SITUAÇÃO MS

01/12/2016 (Leitura às 07:00 h local).

RIO CUIABÁ / PIQUIRI Cota (cm)				Chuva (mm)
Estação	29/11	30/11	01/12	
S. José do Piquiri	228	226	225	0
Pousada Taiamã	358	360	360	8,2

RIO PARAGUAI Cota (cm)				Chuva (mm)
Estação	29/11	30/11	01/12	
São Francisco	440	440	440	0
Ladário	134	133	133	0
Porto Esperança	58	60	60	10,4
Porto Murinho	241	241		0

RIO AQUIDAUANA / MIRANDA Cota (cm)				Chuva (mm)
Estação	29/11	30/11	01/12	
Palmeiras	162	167	217	3,8
Aquidauana	268	265	281	0
Estrada MT-738	120	119	124	0,4
Miranda	175	175	178	0

RIO TAQUARI Cota (cm)				Chuva (mm)
Estação	29/11	30/11	01/12	
Coxim	382	376	375	0

RIO APORE Cota (cm)				Chuva (mm)
Estação	29/11	30/11	01/12	
Cassilândia	99	112	117	10,6

RIO PARDO Cota (cm)				Chuva (mm)
Estação	29/11	30/11	01/12	
Faz. Buriti	363	364	371	0

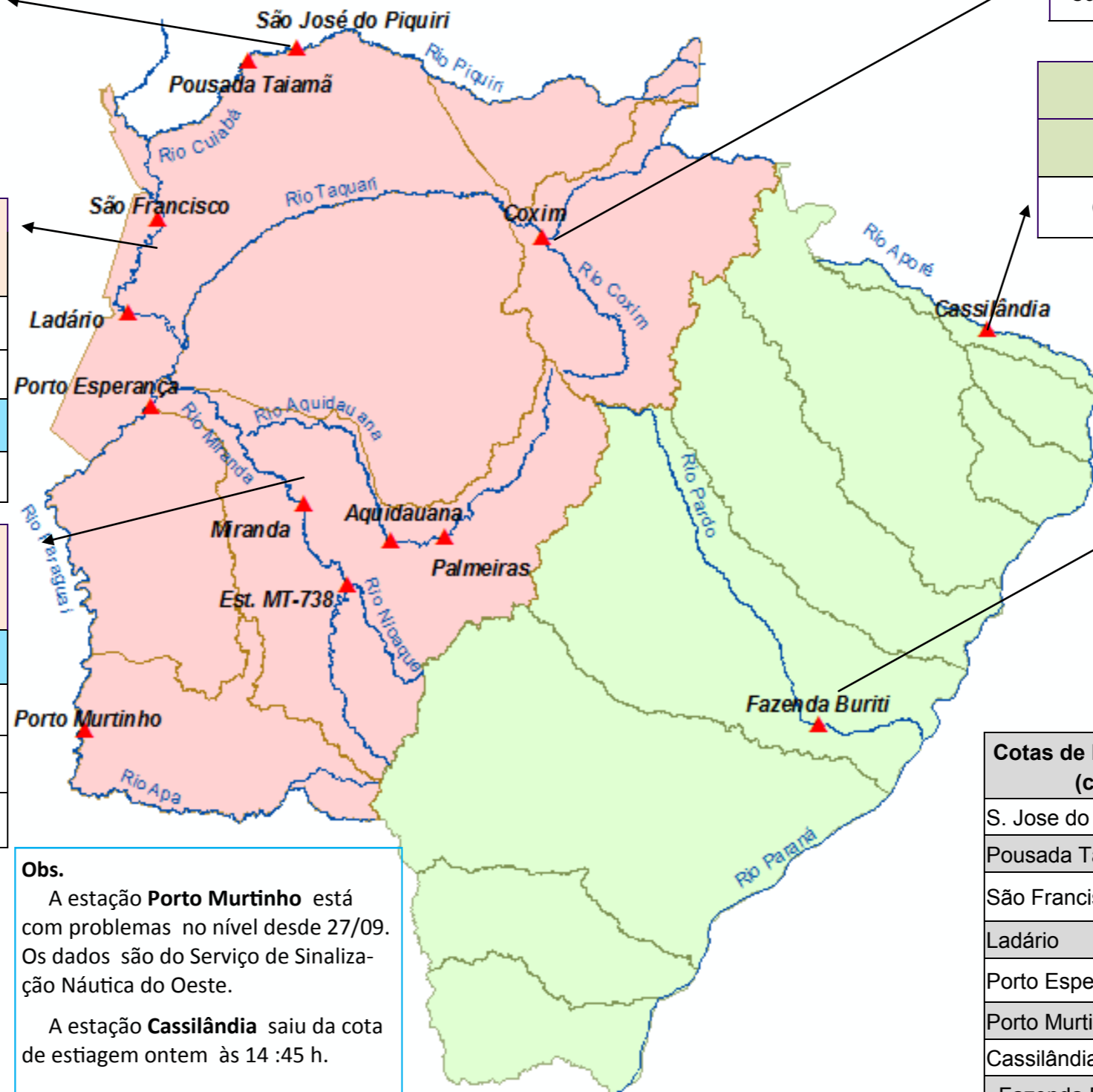

LEGENDA	
	Rios
	Estações Telemétricas
	Sub-Bacia do Rio Paraguai
	Sub-Bacia do Rio Paraná
	Emergência
	ALERTA (Acima da cota com permanência de 5%)
	NORMAL (entre 5% e 95% da permanência)
	ESTIAGEM (Abaixo da cota com permanência de 95%)
	Sem informações atualizada

Obs.
A estação **Porto Murinho** está com problemas no nível desde 27/09. Os dados são do Serviço de Sinalização Náutica do Oeste.
A estação **Cassilândia** saiu da cota de estiagem ontem às 14:45 h.

LEGENDA DE CHUVA	
	Sem Informação Atualizada
0	Sem chuva
	Com chuva acima de 1 mm
A chuva informada é a somatória das últimas 24 h.	

Cotas de Referência (cm)	Permanência 5%	Permanência 95%
S. Jose do Piquiri	518	167
Pousada Taiamã	552	263
São Francisco	784	346
Ladário	542	52
Porto Esperança	556	35
Porto Murinho	736	184
Cassilândia	184	100
Fazenda Buriti	535	303
Estrada MT-738	473	96
Miranda	580	123
Palmeiras	450	105
Aquidauana	600	231
Coxim	402	142