



# BOLETIM DIÁRIO Nº 620 — SALA DE SITUAÇÃO MS

06/03/2017 (Leitura às 07:00 h local)

RIO CUIABÁ / PIQUIRI Cota (cm)				Chuva (mm)
Estação	04/03	05/03	06/03	
S. José do Piquiri	348	350	353	0
Pousada Taiamã				

RIO PARAGUAI Cota (cm)				Chuva (mm)
Estação	04/03	05/03	06/03	
São Francisco	530	531	532	0,6
Ladário	207	208	212	5,2
Porto Esperança	138	139	142	40,2
Porto Murinho	303	303		30,2

RIO AQUIDAUANA / MIRANDA Cota (cm)				Chuva (mm)
Estação	04/03	05/03	06/03	
Palmeiras	267	268	245	19
Aquidauana	373	388	422	30,4
Estrada MT-738	146	156	168	9,8
Miranda				1,2

RIO TAQUARI Cota (cm)				Chuva (mm)
Estação	04/03	05/03	06/03	
Coxim	425	411	446	5,6

RIO APORE Cota (cm)				Chuva (mm)
Estação	04/03	05/03	06/03	
Cassilândia				44

RIO PARDO Cota (cm)				Chuva (mm)
Estação	04/03	05/03	06/03	
Faz. Buriti	464	458	501	12,4

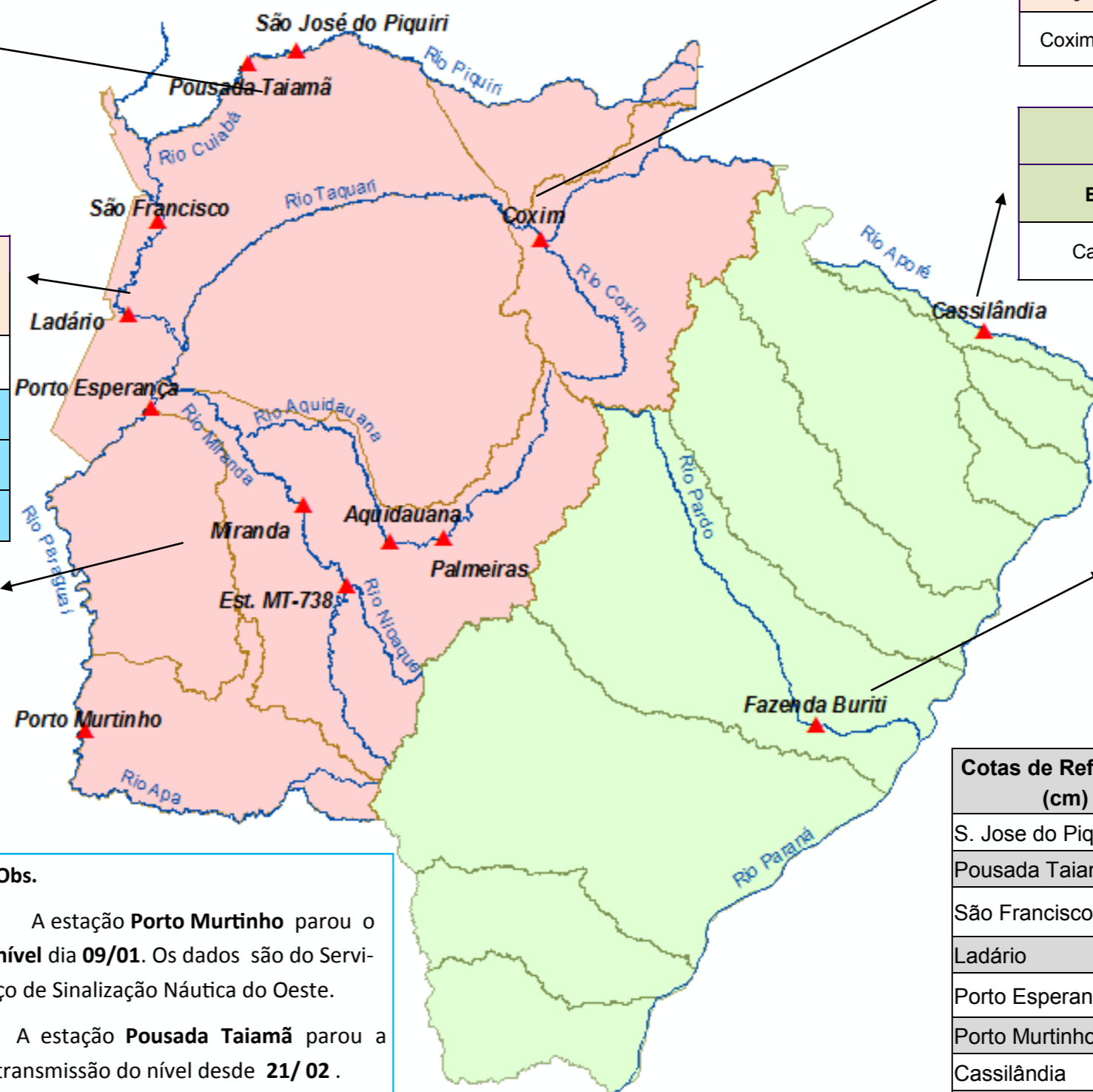

**Obs.**

A estação **Porto Murinho** parou o nível dia **09/01**. Os dados são do Serviço de Sinalização Náutica do Oeste.

A estação **Pousada Taiamã** parou a transmissão do nível desde **21/02**.

A Estação **Miranda** parou transmissão de nível em **02/03**.

A estação **Cassilândia** apresenta problema na transmissão do nível desde **26/02**.

Cotas de Referência (cm)	Permanência 5%	Permanência 95%
	S. Jose do Piquiri	518
Pousada Taiamã	550	263
São Francisco	783	346
Ladário	542	52
Porto Esperança	556	35
Porto Murinho	735	184
Cassilândia	184	100
Fazenda Buriti	531	303
Estrada MT-738	473	96
<b>Defesa Civil—Cheias</b>	<b>Alerta</b>	<b>Emergência</b>
Miranda	<b>580</b>	<b>700</b>
Palmeiras	<b>450</b>	<b>700</b>
Aquidauana	<b>600</b>	<b>800</b>
Coxim	<b>400</b>	<b>500</b>

LEGENDA	
	Rios
	Estações Telemétricas
	Sub-Bacia do Rio Paraguai
	Sub-Bacia do Rio Paraná
	<b>Emergência</b>
	<b>ALERTA</b> (Acima da cota com permanência de 5%)
	<b>NORMAL</b> (entre 5% e 95%)
	<b>ESTIAGEM</b> (Abaixo da cota com permanência de 0 a 95%)
	Sem informações atualizadas

LEGENDA DE CHUVA	
	Sem Informação Atualizada
	0 Sem chuva
	Com chuva acima de 1 mm

A chuva informada é a somatória das últimas 24 h.