



# BOLETIM DIÁRIO Nº 622 — SALA DE SITUAÇÃO MS

08/03/2017 (Leitura às 07:00 h local)

RIO CUIABÁ / PIQUIRI Cota (cm)				Chuva (mm)
Estação	06/03	07/03	08/03	
S. José do Piquiri	353	357	360	0
Pousada Taiamã				0

RIO PARAGUAI Cota (cm)				Chuva (mm)
Estação	06/03	07/03	08/03	
São Francisco	532	533	535	0
Ladário	212	213	214	0,8
Porto Esperança	142	144	146	0,4
Porto Murinho	308	309		0

RIO AQUIDAUANA / MIRANDA Cota (cm)				Chuva (mm)
Estação	06/03	07/03	08/03	
Palmeiras	245	273	322	0
Aquidauana	422	379	423	1,2
Estrada MT-738	168	228	194	7,6
Miranda	266	279	299	0

RIO TAQUARI Cota (cm)				Chuva (mm)
Estação	06/03	07/03	08/03	
Coxim	446	437	426	1,4

RIO APORE Cota (cm)				Chuva (mm)
Estação	06/03	07/03	08/03	
Cassilândia				0

RIO PARDO Cota (cm)				Chuva (mm)
Estação	06/03	07/03	08/03	
Faz. Buriti	501	506	520	0

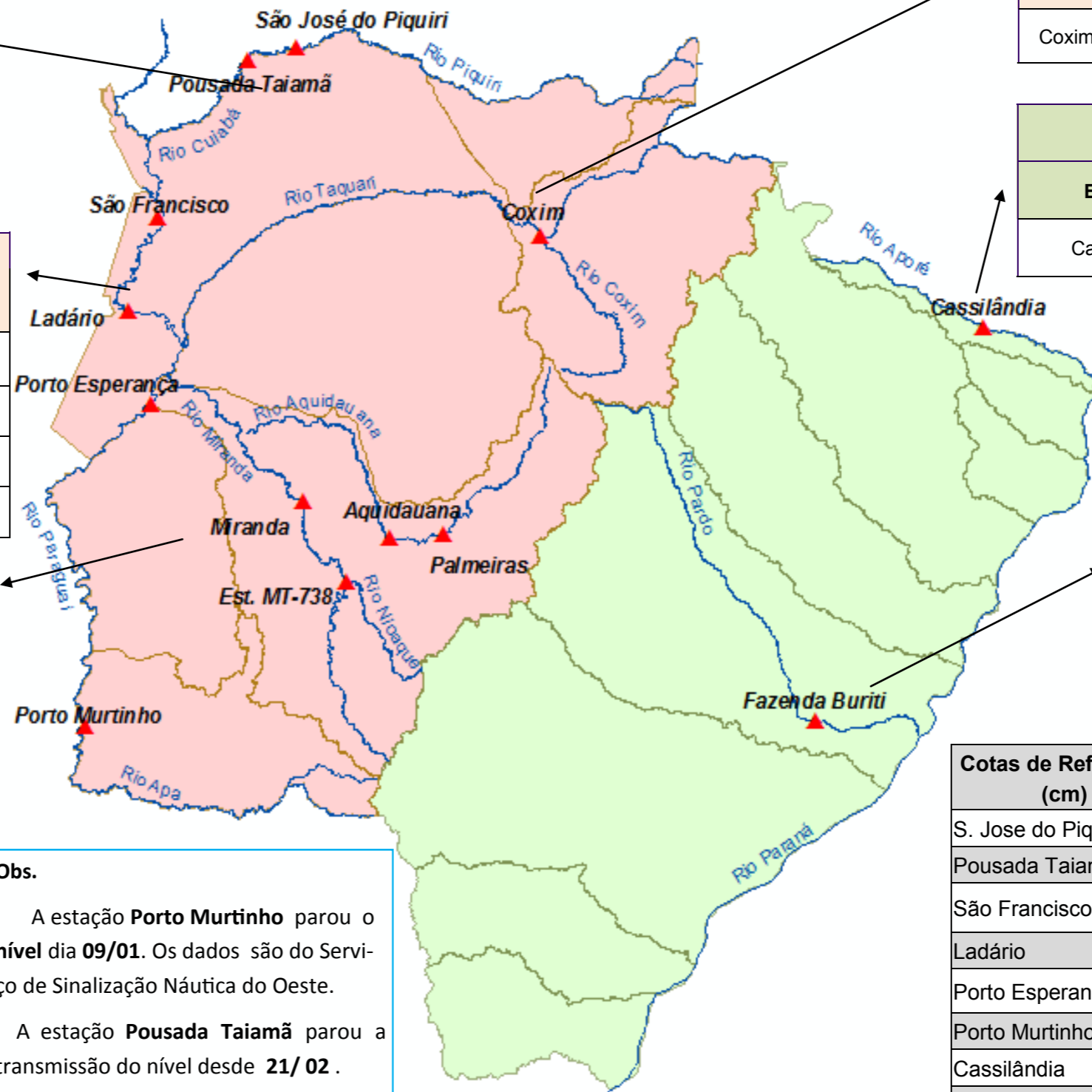

**Obs.**

A estação **Porto Murinho** parou o nível dia **09/01**. Os dados são do Serviço de Sinalização Náutica do Oeste.

A estação **Pousada Taiamã** parou a transmissão do nível desde **21/02**.

A Estação **Miranda** parou transmissão de nível em **02/03**. Dados obtidos pelo [eddn.usgs.gov/fieldtest](http://eddn.usgs.gov/fieldtest)

A estação **Cassilândia** apresenta problema na transmissão do nível desde **26/02**.

LEGENDA DE CHUVA	
	Sem Informação Atualizada
0	Sem chuva
	Com chuva acima de 1 mm

A chuva informada é a somatória das últimas 24 h.

Cotas de Referência (cm)	Permanência 5%	Permanência 95%
	S. Jose do Piquiri	518
Pousada Taiamã	550	263
São Francisco	783	346
Ladário	542	52
Porto Esperança	556	35
Porto Murinho	735	184
Cassilândia	184	100
Fazenda Buriti	531	303
Estrada MT-738	473	96
<b>Defesa Civil—Cheias</b>	<b>Alerta</b>	<b>Emergência</b>
Miranda	580	700
Palmeiras	450	700
Aquidauana	600	800
Coxim	400	500

LEGENDA	
	Rios
	Estações Telemétricas
	Sub-Bacia do Rio Paraguai
	Sub-Bacia do Rio Paraná
	<b>Emergência</b>
	<b>ALERTA</b> (Acima da cota com permanência de 5%)
	<b>NORMAL</b> (entre 5% e 95%)
	<b>ESTIAGEM</b> (Abaixo da cota com permanência de 0 a 95%)
	Sem informações atualizadas