



BOLETIM DIÁRIO Nº 624 — SALA DE SITUAÇÃO MS

10/03/2017 (Leitura às 07:00 h local)

RIO CUIABÁ / PIQUIRI Cota (cm)				Chuva (mm)
Estação	08/03	09/03	10/03	
S. José do Piquiri	360	362	363	0
Pousada Taiamã				0

RIO PARAGUAI Cota (cm)				Chuva (mm)
Estação	08/03	09/03	10/03	
São Francisco	535	536	537	0
Ladário	214	214	214	0
Porto Esperança	146	146	146	0
Porto Murinho	310	310		0

RIO AQUIDAUANA / MIRANDA Cota (cm)				Chuva (mm)
Estação	08/03	09/03	10/03	
Palmeiras	322	309	260	0
Aquidauana	423	445	407	0
Estrada MT-738	194	153	139	5
Miranda	299	351	368	0

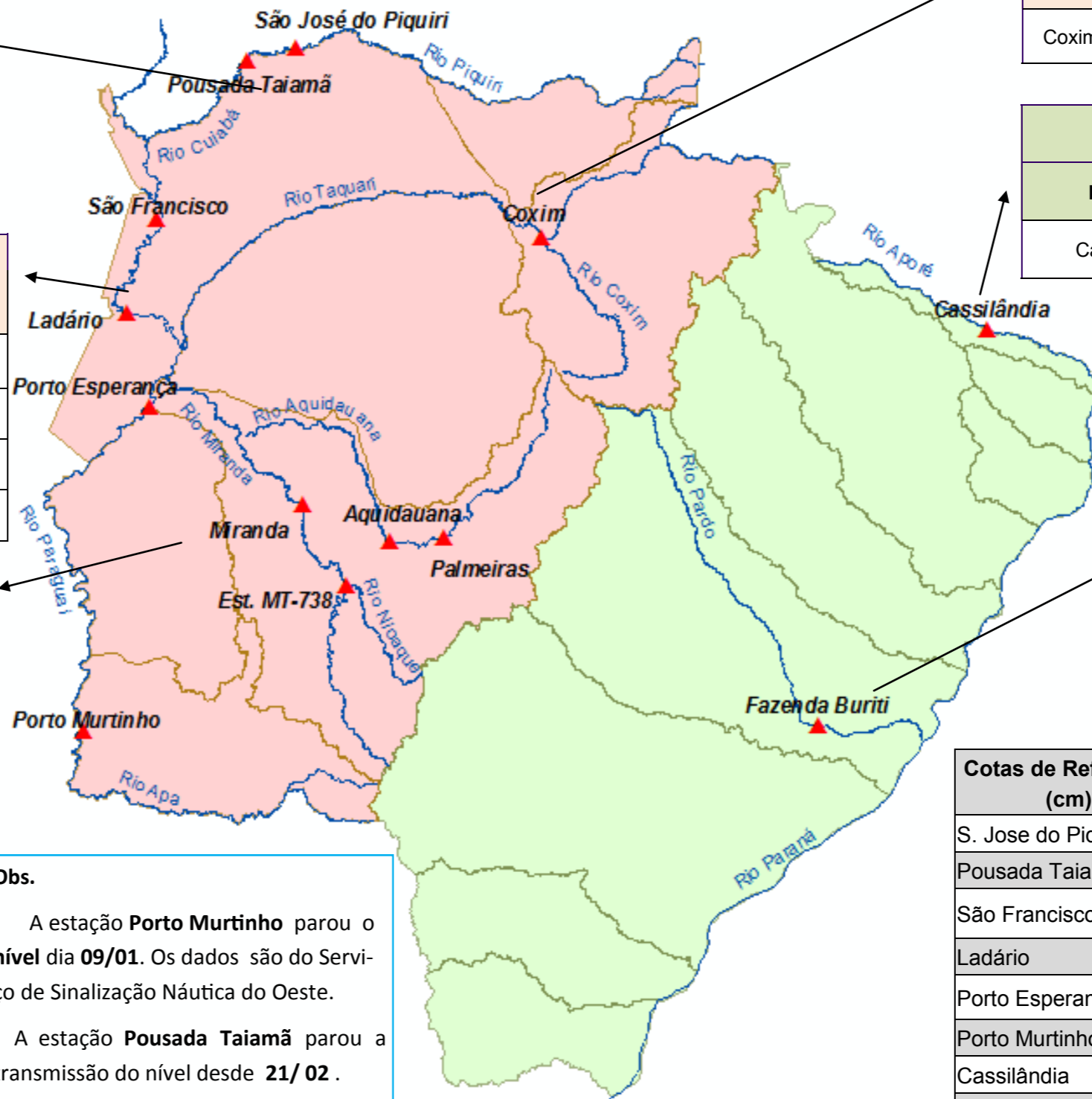

RIO TAQUARI Cota (cm)				Chuva (mm)
Estação	08/03	09/03	10/03	
Coxim	426	409	399	19,6

RIO APORE Cota (cm)				Chuva (mm)
Estação	08/03	09/03	10/03	
Cassilândia				0

RIO PARDO Cota (cm)				Chuva (mm)
Estação	08/03	09/03	10/03	
Faz. Buriti	520	514	488	0

Obs.

A estação **Porto Murinho** parou o nível dia **09/01**. Os dados são do Serviço de Sinalização Náutica do Oeste.

A estação **Pousada Taiamã** parou a transmissão do nível desde **21/02**.

A Estação **Miranda** parou transmissão de nível em **02/03**. Dados obtidos pelo eddn.usgs.gov/fieldtest

A estação **Cassilândia** apresenta problema na transmissão do nível desde **26/02**.

Cotas de Referência (cm)	Permanência 5%	Permanência 95%
	S. Jose do Piquiri	518
Pousada Taiamã	550	263
São Francisco	783	346
Ladário	542	52
Porto Esperança	556	35
Porto Murinho	735	184
Cassilândia	184	100
Fazenda Buriti	531	303
Estrada MT-738	473	96
Defesa Civil—Cheias	Alerta	Emergência
Miranda	580	700
Palmeiras	450	700
Aquidauana	600	800
Coxim	400	500

LEGENDA	
	Rios
	Estações Telemétricas
	Sub-Bacia do Rio Paraguai
	Sub-Bacia do Rio Paraná
	Emergência
	ALERTA (Acima da cota com permanência de 5%)
	NORMAL (entre 5% e 95%)
	ESTIAGEM (Abaixo da cota com permanência de 0 a 95%)
	Sem informações atualizadas

LEGENDA DE CHUVA	
	Sem Informação Atualizada
	0 Sem chuva
	Com chuva acima de 1 mm

A chuva informada é a somatória das últimas 24 h.