



BOLETIM DIÁRIO Nº 642 — SALA DE SITUAÇÃO MS

05/04/2017 (Leitura às 07:00 h local)

RIO CUIABÁ / PIQUIRI Cota (cm)				Chuva (mm)
Estação	03/04	04/04	05/04	
S. José do Piquiri	375	378	380	3,4
Pousada Taiamã				2

RIO PARAGUAI Cota (cm)				Chuva (mm)
Estação	03/04	04/04	05/04	
São Francisco	585	589	593	1,2
Ladário	242	244	245	0
Porto Esperança	164	166	168	5
Porto Murinho	322	322		0

RIO AQUIDAUANA / MIRANDA Cota (cm)				Chuva (mm)
Estação	03/04	04/04	05/04	
Palmeiras	214	210	216	40,8
Aquidauana	314	308	337	0,2
Estrada MT-738	114	113	128	44,4
Miranda	227	226	227	22,6

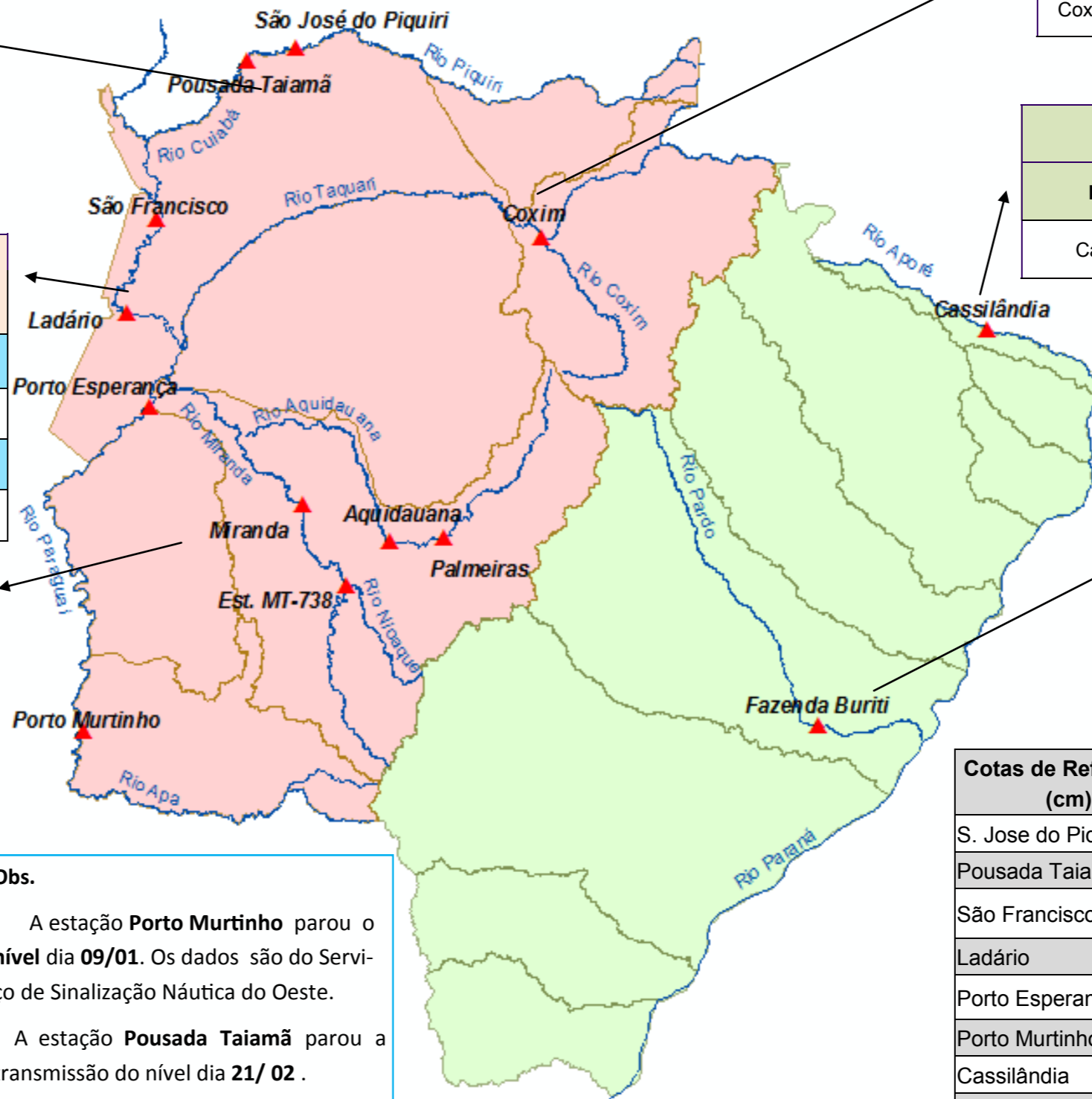

RIO TAQUARI Cota (cm)				Chuva (mm)
Estação	03/04	04/04	05/04	
Coxim	392	388	391	5,8

RIO APORÉ Cota (cm)				Chuva (mm)
Estação	03/04	04/04	05/04	
Cassilândia	141	142	132	0

RIO PARDO Cota (cm)				Chuva (mm)
Estação	03/04	04/04	05/04	
Faz. Buriti	405	398	391	1,6

Obs.
 A estação **Porto Murinho** parou o nível dia **09/01**. Os dados são do Serviço de Sinalização Náutica do Oeste.
 A estação **Pousada Taiamã** parou a transmissão do nível dia **21/02**.

Cotas de Referência (cm)	Permanência 5%	Permanência 95%
	S. Jose do Piquiri	518
Pousada Taiamã	550	263
São Francisco	783	346
Ladário	542	52
Porto Esperança	556	35
Porto Murinho	735	184
Cassilândia	184	100
Fazenda Buriti	531	303
Estrada MT-738	473	96
Defesa Civil—Cheias	Alerta	Emergência
Miranda	580	700
Palmeiras	450	700
Aquidauana	600	800
Coxim	400	500

LEGENDA	
	Rios
	Estações Telemétricas
	Sub-Bacia do Rio Paraguai
	Sub-Bacia do Rio Paraná
	Emergência
	ALERTA (Acima da cota com permanência de 5%)
	NORMAL (entre 5% e 95%)
	ESTIAGEM (Abaixo da cota com permanência de 95%)
	Sem informações atualizada

LEGENDA DE CHUVA	
	Sem Informação Atualizada
	0 Sem chuva
	Com chuva acima de 1 mm
A chuva informada é a somatória das últimas 24 h.	