



BOLETIM DIÁRIO Nº 646 — SALA DE SITUAÇÃO MS

11/04/2017 (Leitura às 07:00 h local)

RIO CUIABÁ / PIQUIRI Cota (cm)				Chuva (mm)
Estação	09/04	10/04	11/04	
S. José do Piquiri	386	385	384	0
Pousada Taiamã				0

RIO PARAGUAI Cota (cm)				Chuva (mm)
Estação	09/04	10/04	11/04	
São Francisco	613	616	619	0,6
Ladário	253	255	258	0
Porto Esperança	173	176	178	0
Porto Murinho	325	327		0

RIO AQUIDAUANA / MIRANDA Cota (cm)				Chuva (mm)
Estação	09/04	10/04	11/04	
Palmeiras	259	255	269	1,8
Aquidauana	443	393	400	0,2
Estrada MT-738	206	163	145	0
Miranda				15,2

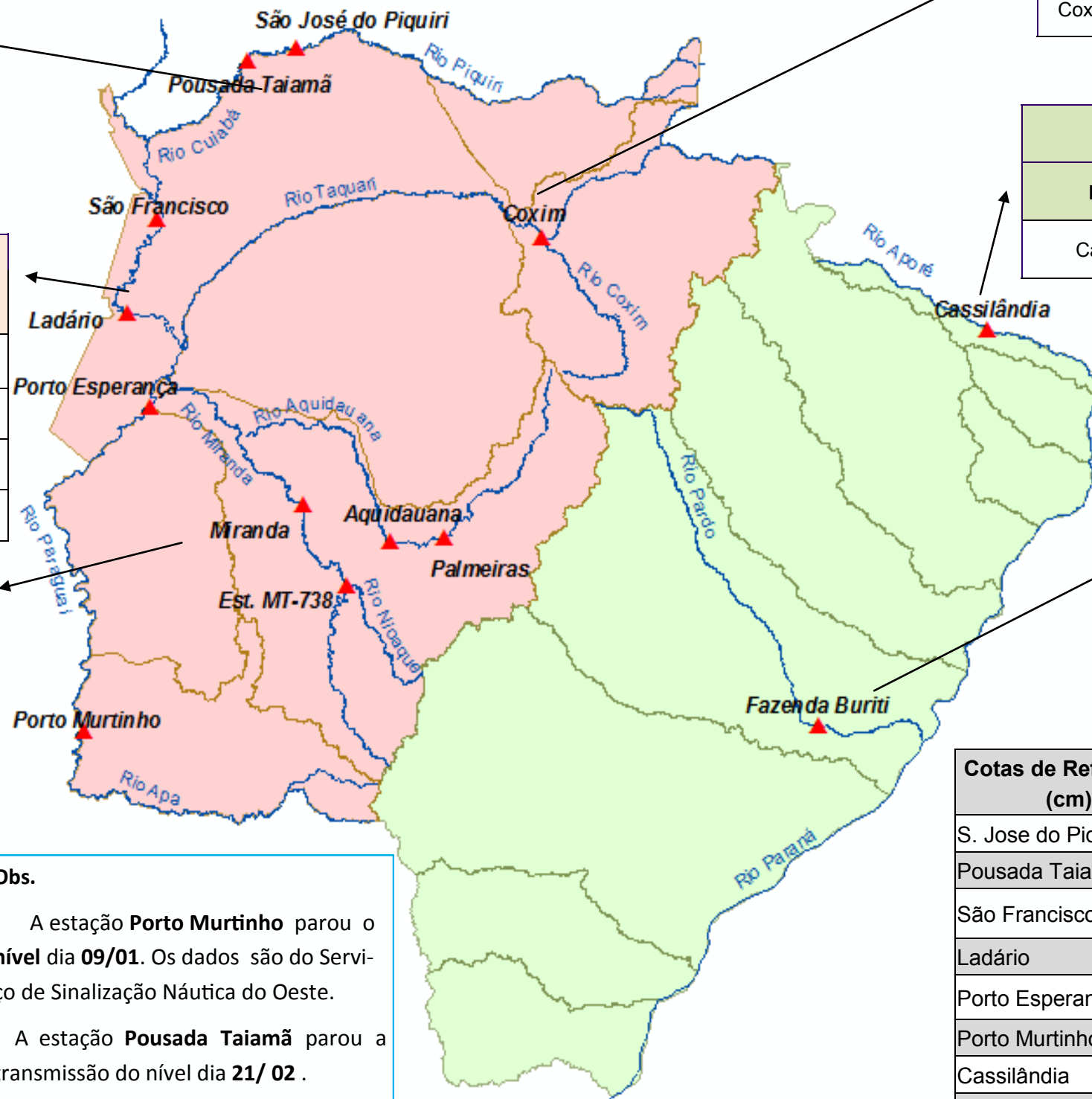

RIO TAQUARI Cota (cm)				Chuva (mm)
Estação	09/04	10/04	11/04	
Coxim	394	390	396	0

RIO APORÉ Cota (cm)				Chuva (mm)
Estação	09/04	10/04	11/04	
Cassilândia	132	125	121	0

RIO PARDO Cota (cm)				Chuva (mm)
Estação	09/04	10/04	11/04	
Faz. Buriti	472	464	541	49,4

Obs.

A estação **Porto Murinho** parou o nível dia **09/01**. Os dados são do Serviço de Sinalização Náutica do Oeste.

A estação **Pousada Taiamã** parou a transmissão do nível dia **21/02**.

A estação **Miranda** cessou transmissão de nível em 08/04

A estação **Fazenda Buriti** atingiu cota de Alerta dia 10/04 às 21:15 h. Atualmente o nível está descendente.

Cotas de Referência (cm)	Permanência 5%	Permanência 95%
	S. Jose do Piquiri	518
Pousada Taiamã	550	263
São Francisco	783	346
Ladário	542	52
Porto Esperança	556	35
Porto Murinho	735	184
Cassilândia	184	100
Fazenda Buriti	531	303
Estrada MT-738	473	96
Defesa Civil—Cheias	Alerta	Emergência
Miranda	580	700
Palmeiras	450	700
Aquidauana	600	800
Coxim	400	500

LEGENDA	
	Rios
	Estações Telemétricas
	Sub-Bacia do Rio Paraguai
	Sub-Bacia do Rio Paraná
	Emergência
	ALERTA (Acima da cota com permanência de 5%)
	NORMAL (entre 5% e 95%)
	ESTIAGEM (Abaixo da cota com permanência de 95%)
	Sem informações atualizadas

LEGENDA DE CHUVA	
	Sem Informação Atualizada
0	Sem chuva
	Com chuva acima de 1 mm
A chuva informada é a somatória das últimas 24 h.	