



BOLETIM DIÁRIO Nº 647 — SALA DE SITUAÇÃO MS

12/04/2017 (Leitura às 07:00 h local)

RIO CUIABÁ / PIQUIRI Cota (cm)				Chuva (mm)
Estação	10/04	11/04	12/04	
S. José do Piquiri	385	384	383	0
Pousada Taiamã				0,2

RIO PARAGUAI Cota (cm)				Chuva (mm)
Estação	10/04	11/04	12/04	
São Francisco	616	619	624	0
Ladário	255	258	257	0
Porto Esperança	176	178	180	0
Porto Murinho	327	327		0

RIO AQUIDAUANA / MIRANDA Cota (cm)				Chuva (mm)
Estação	10/04	11/04	12/04	
Palmeiras	255	269	266	0,2
Aquidauana	393	400	378	0
Estrada MT-738	163	145	140	0,4
Miranda			419	0

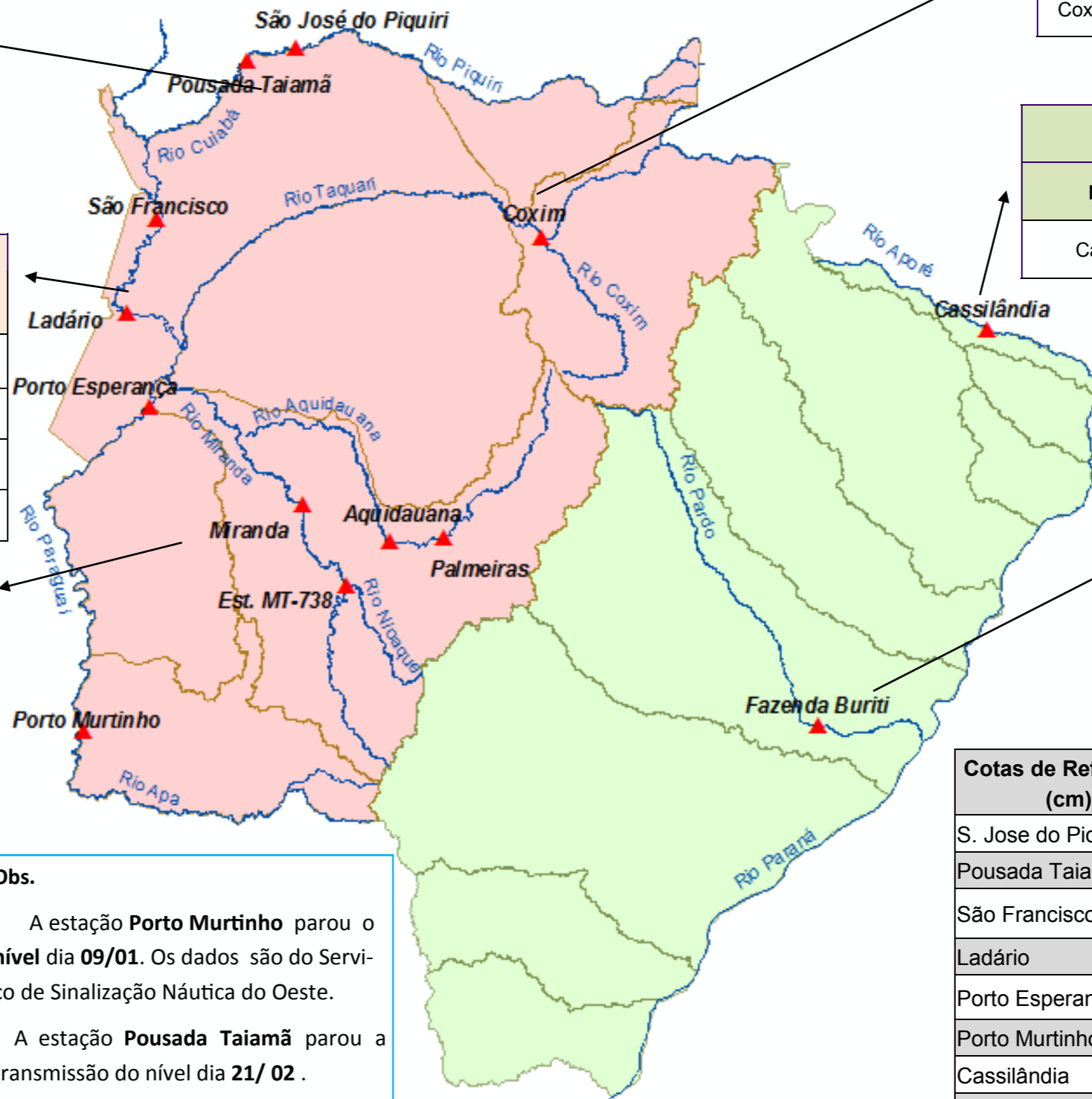

RIO TAQUARI Cota (cm)				Chuva (mm)
Estação	10/04	11/04	12/04	
Coxim	390	396	384	0

RIO APORE Cota (cm)				Chuva (mm)
Estação	10/04	11/04	12/04	
Cassilândia	125	121	118	0

RIO PARDO Cota (cm)				Chuva (mm)
Estação	10/04	11/04	12/04	
Faz. Buriti	464	541	451	0,2

Obs.

A estação **Porto Murinho** parou o nível dia **09/01**. Os dados são do Serviço de Sinalização Náutica do Oeste.

A estação **Pousada Taiamã** parou a transmissão do nível dia **21/02**.

A estação **Miranda** voltou a transmissão de nível em 11/04 às 20:15 h.

A estação **Fazenda Buriti** saiu da cota de Alerta dia 11/04 às 12:30 h.

Cotas de Referência (cm)	Permanência 5%	Permanência 95%
	S. Jose do Piquiri	518
Pousada Taiamã	550	263
São Francisco	783	346
Ladário	542	52
Porto Esperança	556	35
Porto Murinho	735	184
Cassilândia	184	100
Fazenda Buriti	531	303
Estrada MT-738	473	96
Defesa Civil—Cheias	Alerta	Emergência
Miranda	580	700
Palmeiras	450	700
Aquidauana	600	800
Coxim	400	500

LEGENDA	
	Rios
	Estações Telemétricas
	Sub-Bacia do Rio Paraguai
	Sub-Bacia do Rio Paraná
	Emergência
	ALERTA (Acima da cota com permanência de 5%)
	NORMAL (entre 5% e 95%)
	ESTIAGEM (Abaixo da cota com permanência de 95%)
	Sem informações atualizada

LEGENDA DE CHUVA	
	Sem Informação Atualizada
	0 Sem chuva
	Com chuva acima de 1 mm
A chuva informada é a somatória das últimas 24 h.	