



BOLETIM DIÁRIO Nº 650 — SALA DE SITUAÇÃO MS

18/04/2017 (Leitura às 07:00 h local)

RIO CUIABÁ / PIQUIRI Cota (cm)				Chuva (mm)
Estação	16/04	17/04	18/04	
S. José do Piquiri	377	376	372	0,2
Pousada Taiamã				0,2

RIO PARAGUAI Cota (cm)				Chuva (mm)
Estação	16/04	17/04	18/04	
São Francisco	641	650	655	0
Ladário	264	268	270	0
Porto Esperança	186	190	192	0,2
Porto Murinho	333	336		0

RIO AQUIDAUANA / MIRANDA Cota (cm)				Chuva (mm)
Estação	16/04	17/04	18/04	
Palmeiras	236	319	300	0
Aquidauana	324	378	436	0,2
Estrada MT-738	120	133	186	0,2
Miranda	311	299	294	0,2

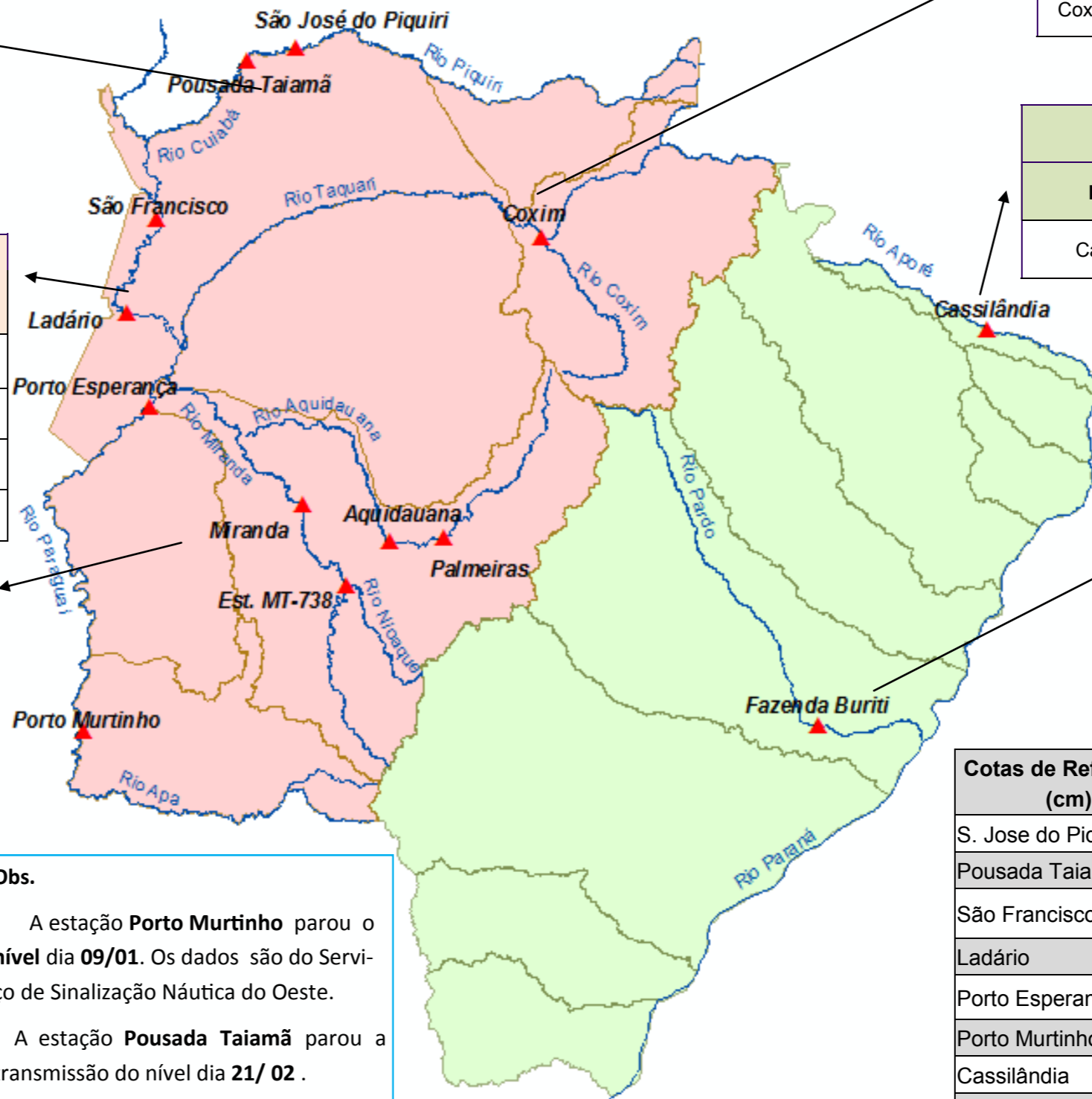

RIO TAQUARI Cota (cm)				Chuva (mm)
Estação	16/04	17/04	18/04	
Coxim	386	437	405	0

RIO APORE Cota (cm)				Chuva (mm)
Estação	16/04	17/04	18/04	
Cassilândia	111	111	125	0

RIO PARDO Cota (cm)				Chuva (mm)
Estação	16/04	17/04	18/04	
Faz. Buriti	408	431	440	0,2

Obs.
 A estação **Porto Murinho** parou o nível dia **09/01**. Os dados são do Serviço de Sinalização Náutica do Oeste.
 A estação **Pousada Taiamã** parou a transmissão do nível dia **21/02**.
 A estação **Coxim** entrou em alerta às 2:30 h de 17/04.

Cotas de Referência (cm)	Permanência 5%	Permanência 95%
	S. Jose do Piquiri	518
Pousada Taiamã	550	263
São Francisco	783	346
Ladário	542	52
Porto Esperança	556	35
Porto Murinho	735	184
Cassilândia	184	100
Fazenda Buriti	531	303
Estrada MT-738	473	96
Defesa Civil—Cheias	Alerta	Emergência
Miranda	580	700
Palmeiras	450	700
Aquidauana	600	800
Coxim	400	500

LEGENDA	
	Rios
	Estações Telemétricas
	Sub-Bacia do Rio Paraguai
	Sub-Bacia do Rio Paraná
	Emergência
	ALERTA (Acima da cota com permanência de 5%)
	NORMAL (entre 5% e 95%)
	ESTIAGEM (Abaixo da cota com permanência de 95%)
	Sem informações atualizadas

LEGENDA DE CHUVA	
	Sem Informação Atualizada
	0 Sem chuva
	Com chuva acima de 1 mm
A chuva informada é a somatória das últimas 24 h.	