



# BOLETIM DIÁRIO Nº 656 — SALA DE SITUAÇÃO MS

26/04/2017 (Leitura às 07:00 h local)

| RIO CUIABÁ / PIQUIRI Cota (cm) |       |       |       | Chuva (mm) |
|--------------------------------|-------|-------|-------|------------|
| Estação                        | 24/04 | 25/04 | 26/04 |            |
| S. José do Piquiri             | 349   | 344   | 338   | 0          |
| Pousada Taiamã                 |       |       |       |            |

| RIO TAQUARI Cota (cm) |       |       |       | Chuva (mm) |
|-----------------------|-------|-------|-------|------------|
| Estação               | 24/04 | 25/04 | 26/04 |            |
| Coxim                 | 404   | 394   | 390   | 0          |

| RIO PARAGUAI Cota (cm) |       |       |       | Chuva (mm) |
|------------------------|-------|-------|-------|------------|
| Estação                | 24/04 | 25/04 | 26/04 |            |
| São Francisco          | 692   | 697   | 704   | 0          |
| Ladário                | 288   | 291   | 293   | 0,2        |
| Porto Esperança        | 209   | 211   | 213   | 0          |
| Porto Murinho          | 364   | 368   |       | 9,4        |

| RIO APORE Cota (cm) |       |       |       | Chuva (mm) |
|---------------------|-------|-------|-------|------------|
| Estação             | 24/04 | 25/04 | 26/04 |            |
| Cassilândia         | 141   | 124   | 128   | 0          |

| RIO AQUIDAUANA / MIRANDA Cota (cm) |       |       |       | Chuva (mm) |
|------------------------------------|-------|-------|-------|------------|
| Estação                            | 24/04 | 25/04 | 26/04 |            |
| Palmeiras                          | 311   | 270   | 255   | 0          |
| Aquidauana                         | 498   | 426   | 380   | 0          |
| Estrada MT-738                     |       |       | 141   | 0,2        |
| Miranda                            | 529   | 473   | 460   | 0          |

| RIO PARDO Cota (cm) |       |       |       | Chuva (mm) |
|---------------------|-------|-------|-------|------------|
| Estação             | 24/04 | 25/04 | 26/04 |            |
| Faz. Buriti         | 491   | 470   | 455   | 0,6        |

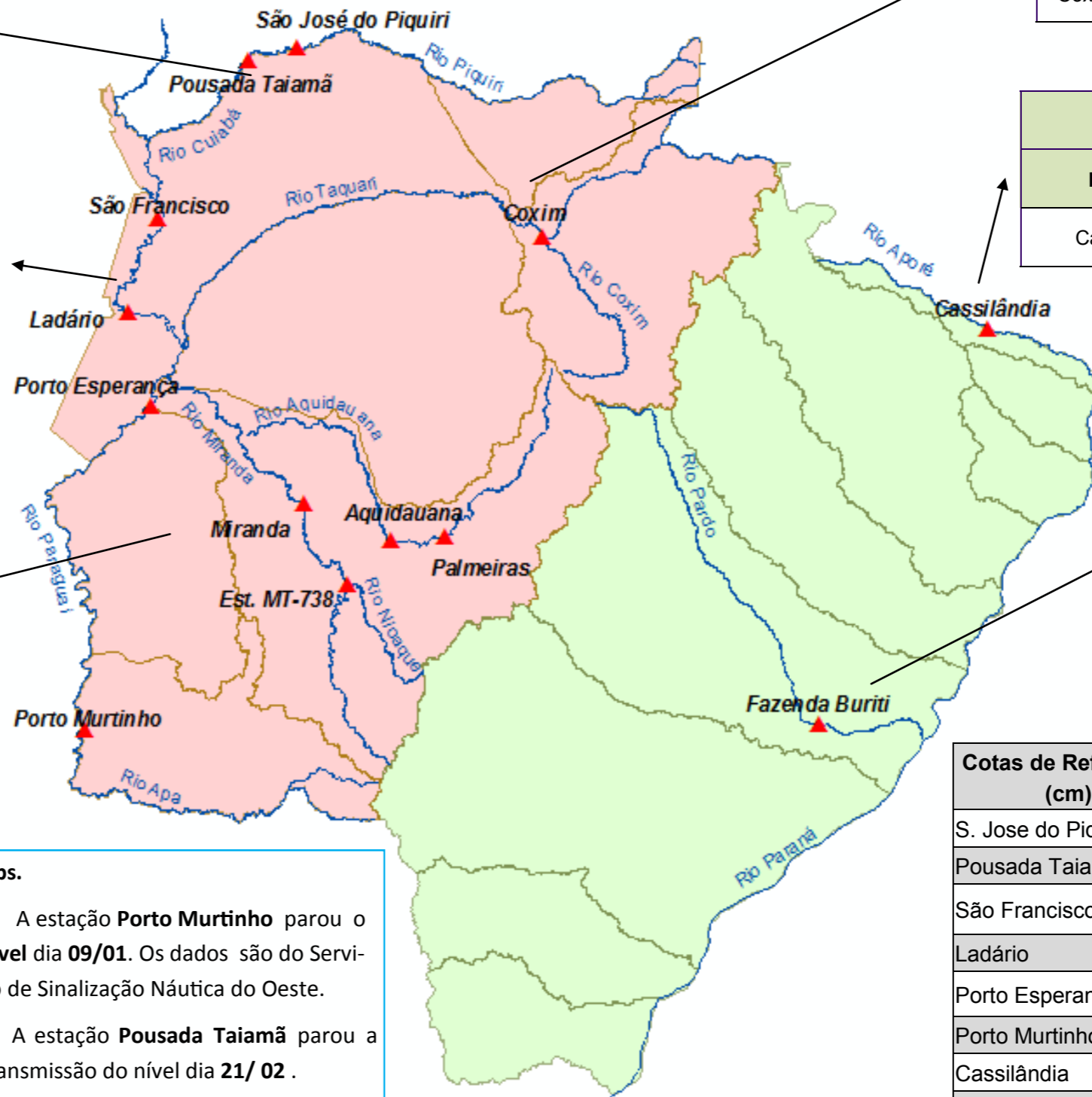

**Obs.**

A estação **Porto Murinho** parou o nível dia **09/01**. Os dados são do Serviço de Sinalização Náutica do Oeste.

A estação **Pousada Taiamã** parou a transmissão do nível dia **21/02**.

A estação **Estrada MT-738** voltou a transmissão dia 25/04 às 21:00h.

| Cotas de Referência (cm)   | Permanência 5%     | Permanência 95%   |
|----------------------------|--------------------|-------------------|
|                            | S. Jose do Piquiri | 518               |
| Pousada Taiamã             | 550                | 263               |
| São Francisco              | 783                | 346               |
| Ladário                    | 542                | 52                |
| Porto Esperança            | 556                | 35                |
| Porto Murinho              | 735                | 184               |
| Cassilândia                | 184                | 100               |
| Fazenda Buriti             | 531                | 303               |
| Estrada MT-738             | 473                | 96                |
| <b>Defesa Civil—Cheias</b> | <b>Alerta</b>      | <b>Emergência</b> |
| Miranda                    | <b>580</b>         | <b>700</b>        |
| Palmeiras                  | <b>450</b>         | <b>700</b>        |
| Aquidauana                 | <b>600</b>         | <b>800</b>        |
| Coxim                      | <b>400</b>         | <b>500</b>        |

| LEGENDA |   |
|---------|---|
|         | Rios  |
|         | Estações Telemétricas                                   |
|         | Sub-Bacia do Rio Paraguai                               |
|         | Sub-Bacia do Rio Paraná                                 |
|         | <b>Emergência</b>                                       |
|         | <b>ALERTA</b> (Acima da cota com permanência de 5%)     |
|         | <b>NORMAL</b> (entre 5% e 95%)                          |
|         | <b>ESTIAGEM</b> (Abaixo da cota com permanência de 95%) |
|         | Sem informações atualizada                              |

| LEGENDA DE CHUVA                                  |                           |
|---|---------------------------|
|   | Sem Informação Atualizada |
|   | 0 Sem chuva               |
|   | Com chuva acima de 1 mm   |
| A chuva informada é a somatória das últimas 24 h. |                           |