



BOLETIM DIÁRIO Nº 663 — SALA DE SITUAÇÃO MS

05/05/2017 (Leitura às 07:00 h local)

RIO CUIABÁ / PIQUIRI Cota (cm)				Chuva (mm)
Estação	03/05	04/05	05/05	
S. José do Piquiri	299	296	294	0
Pousada Taiamã	502	499	500	3,6

RIO PARAGUAI Cota (cm)				Chuva (mm)
Estação	03/05	04/05	05/05	
São Francisco	727	729	733	12,2
Ladário	315	322	325	0,4
Porto Esperança	233	240	244	0,2
Porto Murinho	375	385		0,4

RIO AQUIDAUANA / MIRANDA Cota (cm)				Chuva (mm)
Estação	03/05	04/05	05/05	
Palmeiras	217	219	211	0
Aquidauana	335	328	328	0
Estrada MT-738	141	140	139	0,6
Miranda	572	513	468	0

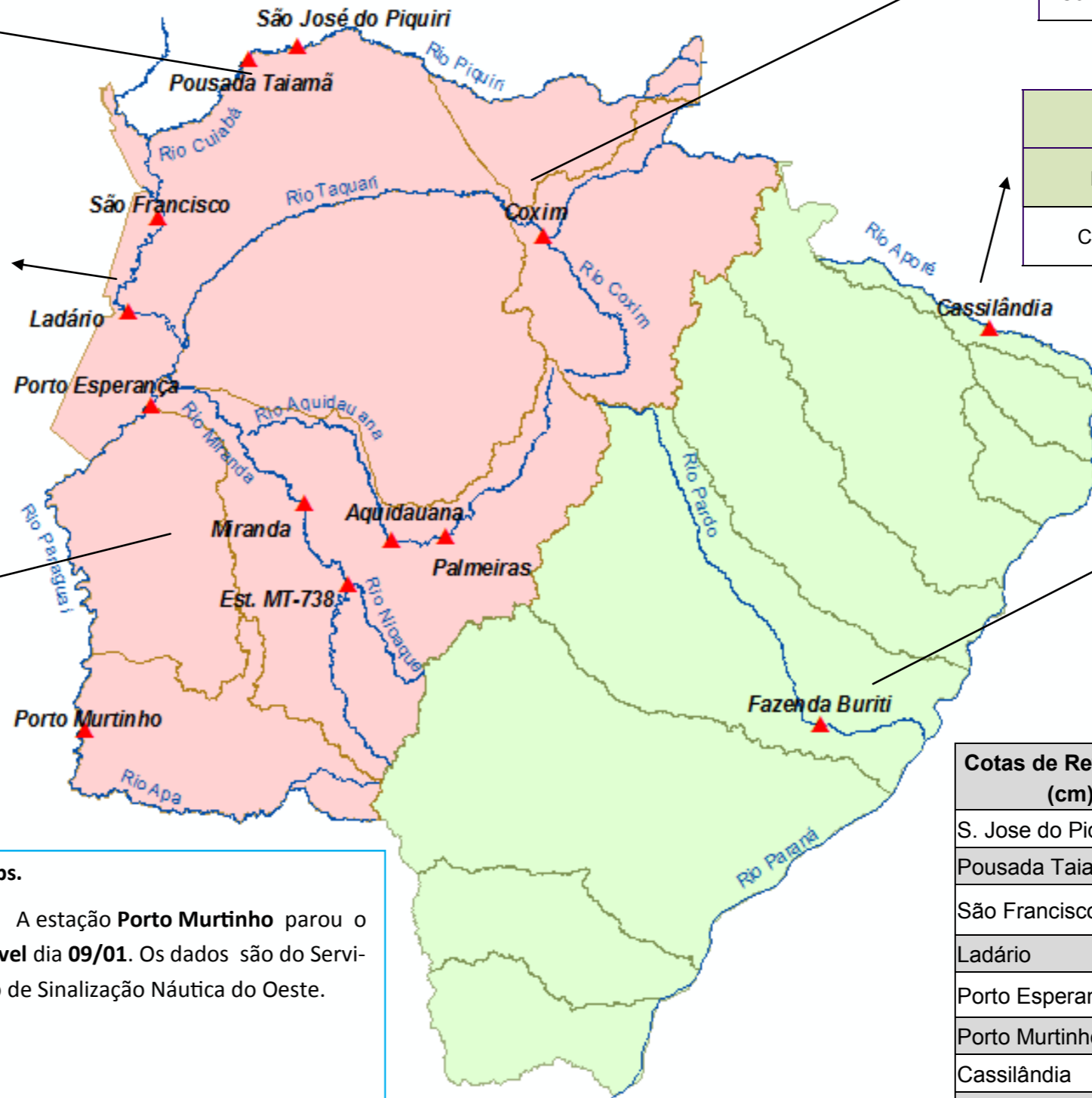

RIO TAQUARI Cota (cm)				Chuva (mm)
Estação	03/05	04/05	05/05	
Coxim	386	383	380	0

RIO APORÉ Cota (cm)				Chuva (mm)
Estação	03/05	04/05	05/05	
Cassilândia	123	127	121	0

RIO PARDO Cota (cm)				Chuva (mm)
Estação	03/05	04/05	05/05	
Faz. Buriti	416	407	400	0,2

Obs.
A estação **Porto Murinho** parou o nível dia **09/01**. Os dados são do Serviço de Sinalização Náutica do Oeste.

Cotas de Referência (cm)	Permanência 5%	Permanência 95%
	S. Jose do Piquiri	518
Pousada Taiamã	550	263
São Francisco	783	346
Ladário	542	52
Porto Esperança	556	35
Porto Murinho	735	184
Cassilândia	184	100
Fazenda Buriti	531	303
Estrada MT-738	473	96
Defesa Civil—Cheias	Alerta	Emergência
Miranda	580	700
Palmeiras	450	700
Aquidauana	600	800
Coxim	400	500

LEGENDA	
	Rios
	Estações Telemétricas
	Sub-Bacia do Rio Paraguai
	Sub-Bacia do Rio Paraná
	Emergência
	ALERTA (Acima da cota com permanência de 5%)
	NORMAL (entre 5% e 95%)
	ESTIAGEM (Abaixo da cota com permanência de 95%)
	Sem informações atualizada

LEGENDA DE CHUVA	
	Sem Informação Atualizada
	0 Sem chuva
	Com chuva acima de 1 mm
A chuva informada é a somatória das últimas 24 h.	