



# BOLETIM DIÁRIO Nº 666 — SALA DE SITUAÇÃO MS

10/05/2017 (Leitura às 07:00 h local)

RIO CUIABÁ / PIQUIRI Cota (cm)				Chuva (mm)
Estação	08/05	09/05	10/05	
S. José do Piquiri	285	282		0
Pousada Taiamã	492	490	487	0

RIO PARAGUAI Cota (cm)				Chuva (mm)
Estação	08/05	09/05	10/05	
São Francisco	741	742	745	10,8
Ladário	334	337	341	0,2
Porto Esperança	254	257	261	9,4
Porto Murinho	407	412		20,8

RIO AQUIDAUANA / MIRANDA Cota (cm)				Chuva (mm)
Estação	08/05	09/05	10/05	
Palmeiras	209	206	203	0,6
Aquidauana	321	316	312	0
Estrada MT-738	142	136	211	22,8
Miranda	422	435	438	44

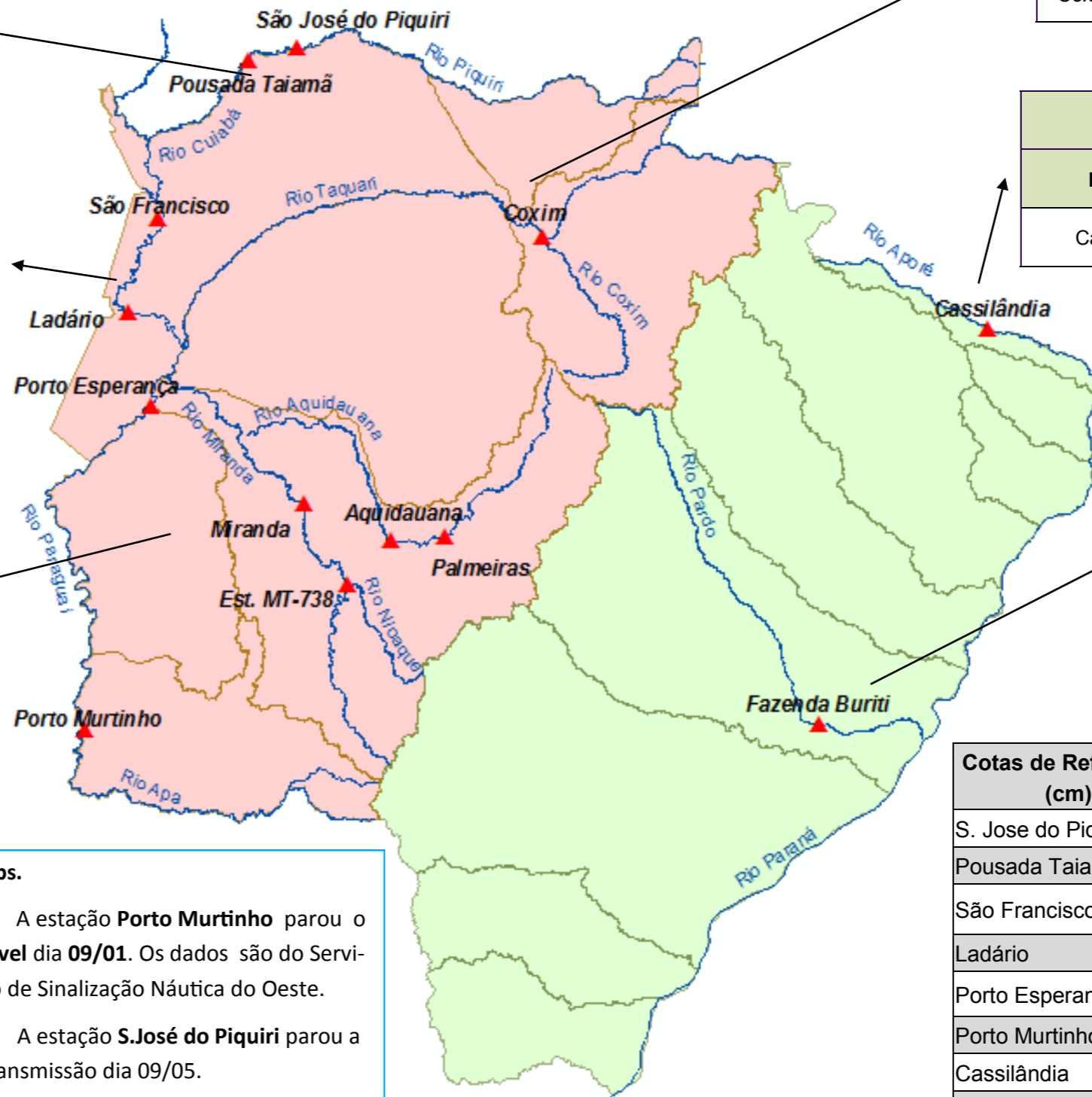

RIO TAQUARI Cota (cm)				Chuva (mm)
Estação	08/05	09/05	10/05	
Coxim	379	378	378	0

RIO APORÉ Cota (cm)				Chuva (mm)
Estação	08/05	09/05	10/05	
Cassilândia	129	119	116	0

RIO PARDO Cota (cm)				Chuva (mm)
Estação	08/05	09/05	10/05	
Faz. Buriti	421	411	401	0

**Obs.**  
 A estação **Porto Murinho** parou o nível dia **09/01**. Os dados são do Serviço de Sinalização Náutica do Oeste.  
 A estação **S. José do Piquiri** parou a transmissão dia 09/05.

Cotas de Referência (cm)	Permanência 5%	Permanência 95%
	S. Jose do Piquiri	518
Pousada Taiamã	550	263
São Francisco	783	346
Ladário	542	52
Porto Esperança	556	35
Porto Murinho	735	184
Cassilândia	184	100
Fazenda Buriti	531	303
Estrada MT-738	473	96
<b>Defesa Civil—Cheias</b>	<b>Alerta</b>	<b>Emergência</b>
Miranda	580	700
Palmeiras	450	700
Aquidauana	600	800
Coxim	400	500

LEGENDA	
	Rios
	Estações Telemétricas
	Sub-Bacia do Rio Paraguai
	Sub-Bacia do Rio Paraná
	<b>Emergência</b>
	<b>ALERTA</b> (Acima da cota com permanência de 5%)
	<b>NORMAL</b> (entre 5% e 95%)
	<b>ESTIAGEM</b> (Abaixo da cota com permanência de 95%)
	Sem informações atualizada

LEGENDA DE CHUVA	
	Sem Informação Atualizada
	0 Sem chuva
	Com chuva acima de 1 mm
A chuva informada é a somatória das últimas 24 h.	