



# BOLETIM DIÁRIO Nº 668 — SALA DE SITUAÇÃO MS

12/05/2017 (Leitura às 07:00 h local)

RIO CUIABÁ / PIQUIRI Cota (cm)				Chuva (mm)
Estação	10/05	11/05	12/05	
S. José do Piquiri		277	274	0
Pousada Taiamã	487	485	482	0

RIO PARAGUAI Cota (cm)				Chuva (mm)
Estação	10/05	11/05	12/05	
São Francisco	745	746	748	0
Ladário	341	344	347	0,2
Porto Esperança	261	264	267	0
Porto Murinho	424	430		0

RIO AQUIDAUANA / MIRANDA Cota (cm)				Chuva (mm)
Estação	10/05	11/05	12/05	
Palmeiras	203	203	203	0
Aquidauana	312	312	314	0
Estrada MT-738	211	337	264	0,4
Miranda	438	530	598	0

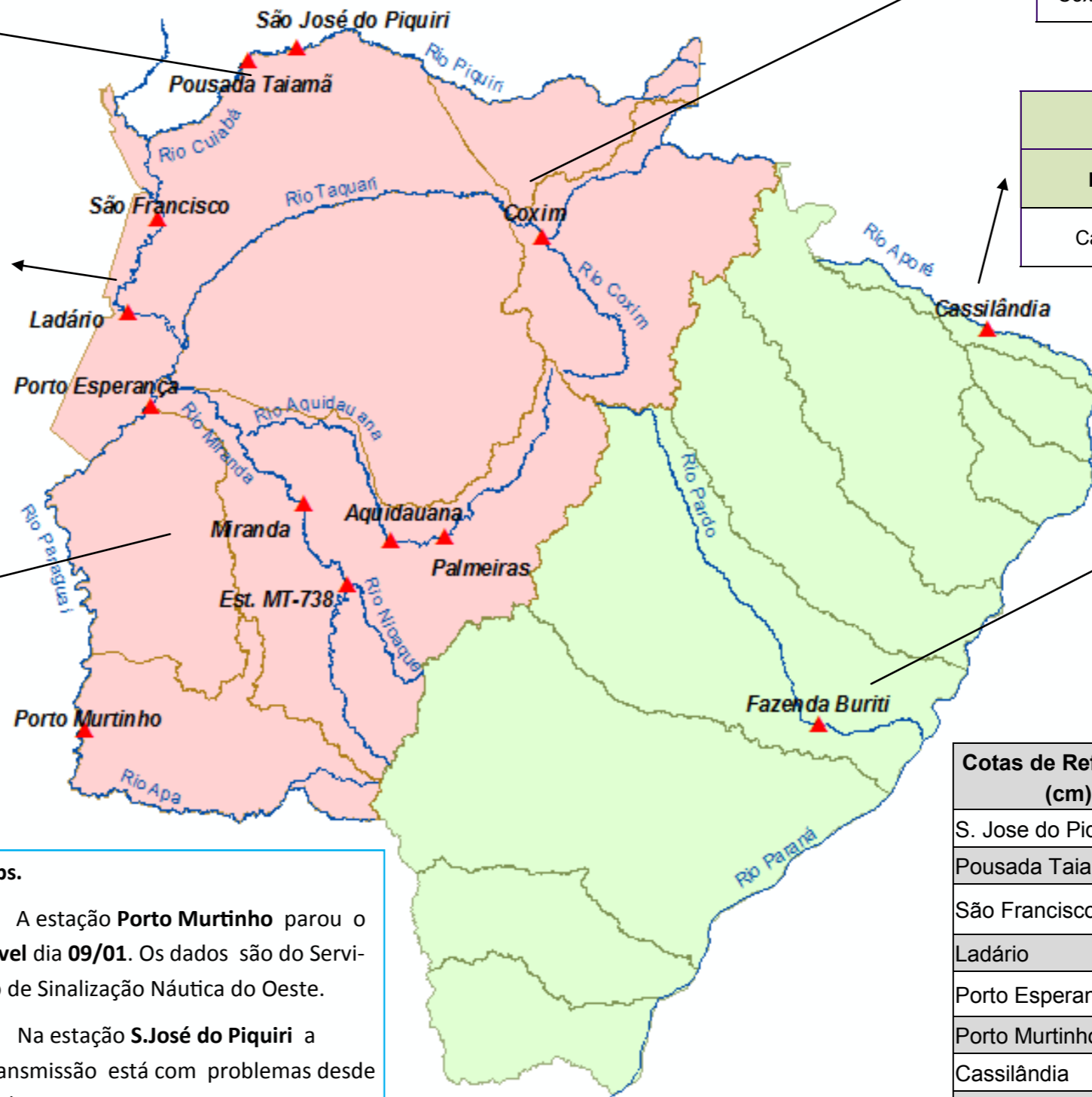

RIO TAQUARI Cota (cm)				Chuva (mm)
Estação	10/05	11/05	12/05	
Coxim	378	380	381	0

RIO APORÉ Cota (cm)				Chuva (mm)
Estação	10/05	11/05	12/05	
Cassilândia	116	117	118	0

RIO PARDO Cota (cm)				Chuva (mm)
Estação	10/05	11/05	12/05	
Faz. Buriti	401	396	389	0

**Obs.**  
 A estação **Porto Murinho** parou o nível dia **09/01**. Os dados são do Serviço de Sinalização Náutica do Oeste.  
 Na estação **S. José do Piquiri** a transmissão está com problemas desde 09/05.

Cotas de Referência (cm)	Permanência 5%	Permanência 95%
	S. Jose do Piquiri	518
Pousada Taiamã	550	263
São Francisco	783	346
Ladário	542	52
Porto Esperança	556	35
Porto Murinho	735	184
Cassilândia	184	100
Fazenda Buriti	531	303
Estrada MT-738	473	96
<b>Defesa Civil—Cheias</b>	<b>Alerta</b>	<b>Emergência</b>
Miranda	<b>580</b>	<b>700</b>
Palmeiras	<b>450</b>	<b>700</b>
Aquidauana	<b>600</b>	<b>800</b>
Coxim	<b>400</b>	<b>500</b>

LEGENDA	
	Rios
	Estações Telemétricas
	Sub-Bacia do Rio Paraguai
	Sub-Bacia do Rio Paraná
	<b>Emergência</b>
	<b>ALERTA</b> (Acima da cota com permanência de 5%)
	<b>NORMAL</b> (entre 5% e 95%)
	<b>ESTIAGEM</b> (Abaixo da cota com permanência de 95%)
	Sem informações atualizada

LEGENDA DE CHUVA	
	Sem Informação Atualizada
	0 Sem chuva
	Com chuva acima de 1 mm
A chuva informada é a somatória das últimas 24 h.	