



BOLETIM DIÁRIO Nº 674— SALA DE SITUAÇÃO MS

22/05/2017 (Leitura às 07:00 h local)

RIO CUIABÁ / PIQUIRI Cota (cm)				Chuva (mm)
Estação	20/05	21/05	22/05	
S. José do Piquiri	260	259	259	0
Pousada Taiamã	464	462	460	0,2

RIO PARAGUAI Cota (cm)				Chuva (mm)
Estação	20/05	21/05	22/05	
São Francisco	756	757	757	0,2
Ladário	383	389	393	0,2
Porto Esperança	298	302	306	0
Porto Murinho	500			10,4

RIO AQUIDAUANA / MIRANDA Cota (cm)				Chuva (mm)
Estação	20/05	21/05	22/05	
Palmeiras	271	335	347	0,2
Aquidauana	482	539	528	0,2
Estrada MT-738	328	315	516	8
Miranda				0

RIO TAQUARI Cota (cm)				Chuva (mm)
Estação	20/05	21/05	22/05	
Coxim	386	404	397	0

RIO APORE Cota (cm)				Chuva (mm)
Estação	20/05	21/05	22/05	
Cassilândia	134	148	148	29

RIO PARDO Cota (cm)				Chuva (mm)
Estação	20/05	21/05	22/05	
Faz. Buriti	568	572	551	15,8

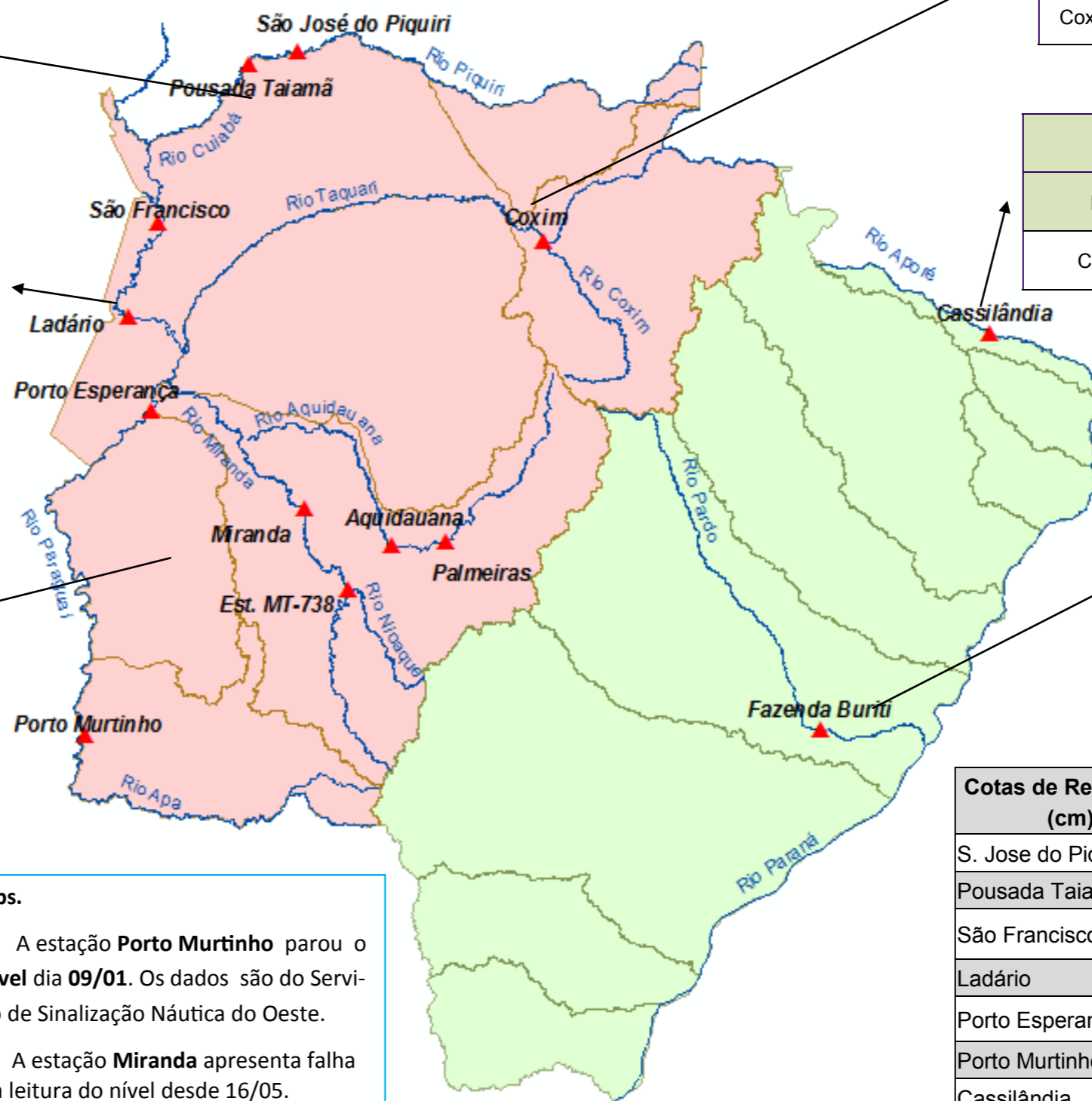

Obs.

A estação **Porto Murinho** parou o nível dia **09/01**. Os dados são do Serviço de Sinalização Náutica do Oeste.

A estação **Miranda** apresenta falha na leitura do nível desde 16/05.

A estação **Fazenda Buriti**, no **Rio Pardo**, apresenta oscilação do nível desde 19/05 às 22:15 h., de 462 para 546 cm em 15 min.

LEGENDA	
	Rios
	Estações Telemétricas
	Sub-Bacia do Rio Paraguai
	Sub-Bacia do Rio Paraná
	Emergência
	ALERTA (Acima da cota com permanência de 5%)
	NORMAL (entre 5% e 95%)
	ESTIAGEM (Abaixo da cota com permanência de 95%)
	Sem informações atualizada

LEGENDA DE CHUVA	
	Sem Informação Atualizada
	0 Sem chuva
	Com chuva acima de 1 mm

A chuva informada é a somatória das últimas 24 h.

Cotas de Referência (cm)	Permanência 5%	Permanência 95%
S. Jose do Piquiri	518	167
Pousada Taiamã	550	263
São Francisco	783	346
Ladário	542	52
Porto Esperança	556	35
Porto Murinho	735	184
Cassilândia	184	100
Fazenda Buriti	531	303
Estrada MT-738	473	96
Defesa Civil—Cheias	Alerta	Emergência
Miranda	600	700
Palmeiras	450	700
Aquidauana	600	800
Coxim	400	500