



BOLETIM DIÁRIO Nº 697 — SALA DE SITUAÇÃO MS

23/06/2017 (Leitura às 07:00 h local)

RIO PIQUIRI / CUIABÁ Cota (cm)				Chuva (mm)
Estação	21/06	22/06	23/06	
S. José do Piquiri				
Pousada Taiamã	387	384	380	0

RIO PARAGUAI Cota (cm)				Chuva (mm)
Estação	21/06	22/06	23/06	
São Francisco	752	751	750	0
Ladário	474	475	475	0
Porto Esperança	407	409	412	0
Porto Murinho	518	518		0

RIO AQUIDAUANA / MIRANDA Cota (cm)				Chuva (mm)
Estação	21/06	22/06	23/06	
Palmeiras	198	200	198	0,2
Aquidauana	315	317	314	0
Estrada MT-738	178	183	159	0,4
Miranda	407	393	399	0

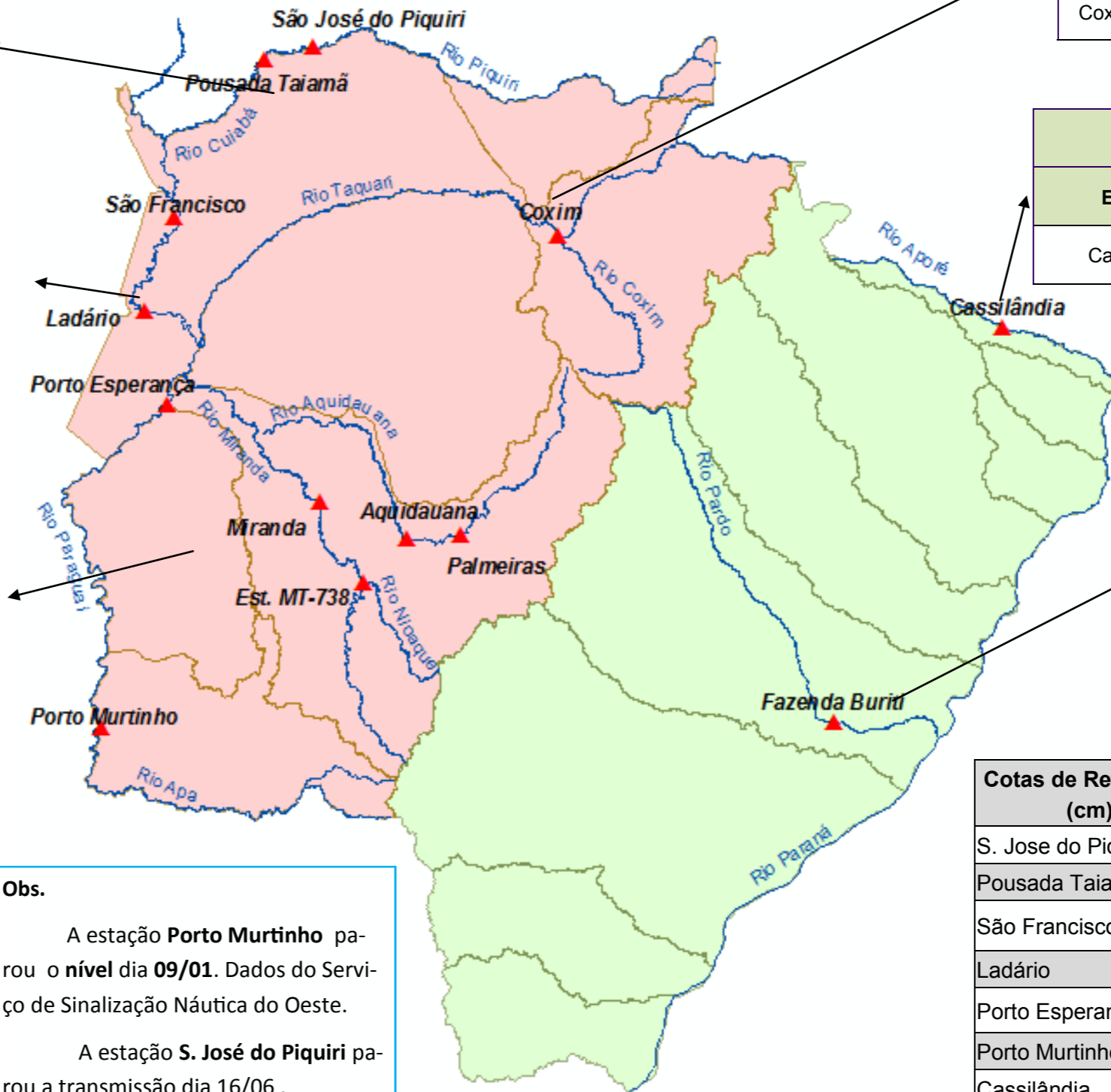

RIO TAQUARI Cota (cm)				Chuva (mm)
Estação	21/06	22/06	23/06	
Coxim	375	376	375	0

RIO APORÉ Cota (cm)				Chuva (mm)
Estação	21/06	22/06	23/06	
Cassilândia	114	114	110	0

RIO PARDO Cota (cm)				Chuva (mm)
Estação	21/06	22/06	23/06	
Faz. Buriti	385	375	383	0,2

Obs.

A estação **Porto Murinho** parou o nível dia **09/01**. Dados do Serviço de Sinalização Náutica do Oeste.

A estação **S. José do Piquiri** parou a transmissão dia 16/06 .

Cotas de Referência (cm)	Permanência 5%	Permanência 95%
	S. Jose do Piquiri	518
Pousada Taiamã	550	263
São Francisco	783	346
Ladário	542	52
Porto Esperança	556	35
Porto Murinho	735	184
Cassilândia	184	100
Fazenda Buriti	531	303
Estrada MT-738	473	96
Defesa Civil—Cheias	Alerta	Emergência
Miranda	600	700
Palmeiras	450	700
Aquidauana	600	800
Coxim	400	500

LEGENDA	
	Rios
	Estações Telemétricas
	Sub-Bacia do Rio Paraguai
	Sub-Bacia do Rio Paraná
	Emergência
	ALERTA (Acima da cota com permanência de 5%)
	NORMAL (entre 5% e 95%)
	ESTIAGEM (Abaixo da cota com permanência de 95%)
	Sem informações atualizada

LEGENDA DE CHUVA	
	Sem Informação Atualizada
	0 Sem chuva
	Com chuva acima de 1 mm
A chuva informada é a somatória das últimas 24 h.	