



BOLETIM DIÁRIO Nº 700 — SALA DE SITUAÇÃO MS

28/06/2017 (Leitura às 07:00 h local)

RIO PIQUIRI / CUIABÁ Cota (cm)				Chuva (mm)
Estação	26/06	27/06	28/06	
S. José do Piquiri				
Pousada Taiamã	368	363	361	0

RIO PARAGUAI Cota (cm)				Chuva (mm)
Estação	26/06	27/06	28/06	
São Francisco	748	747	746	0
Ladário	476	477	477	0
Porto Esperança	418	419	421	0
Porto Murinho	516	516		0

RIO AQUIDAUANA / MIRANDA Cota (cm)				Chuva (mm)
Estação	26/06	27/06	28/06	
Palmeiras	188	186	184	0
Aquidauana	300	297	294	0
Estrada MT-738	139	136	133	2,8
Miranda	373	355	336	0

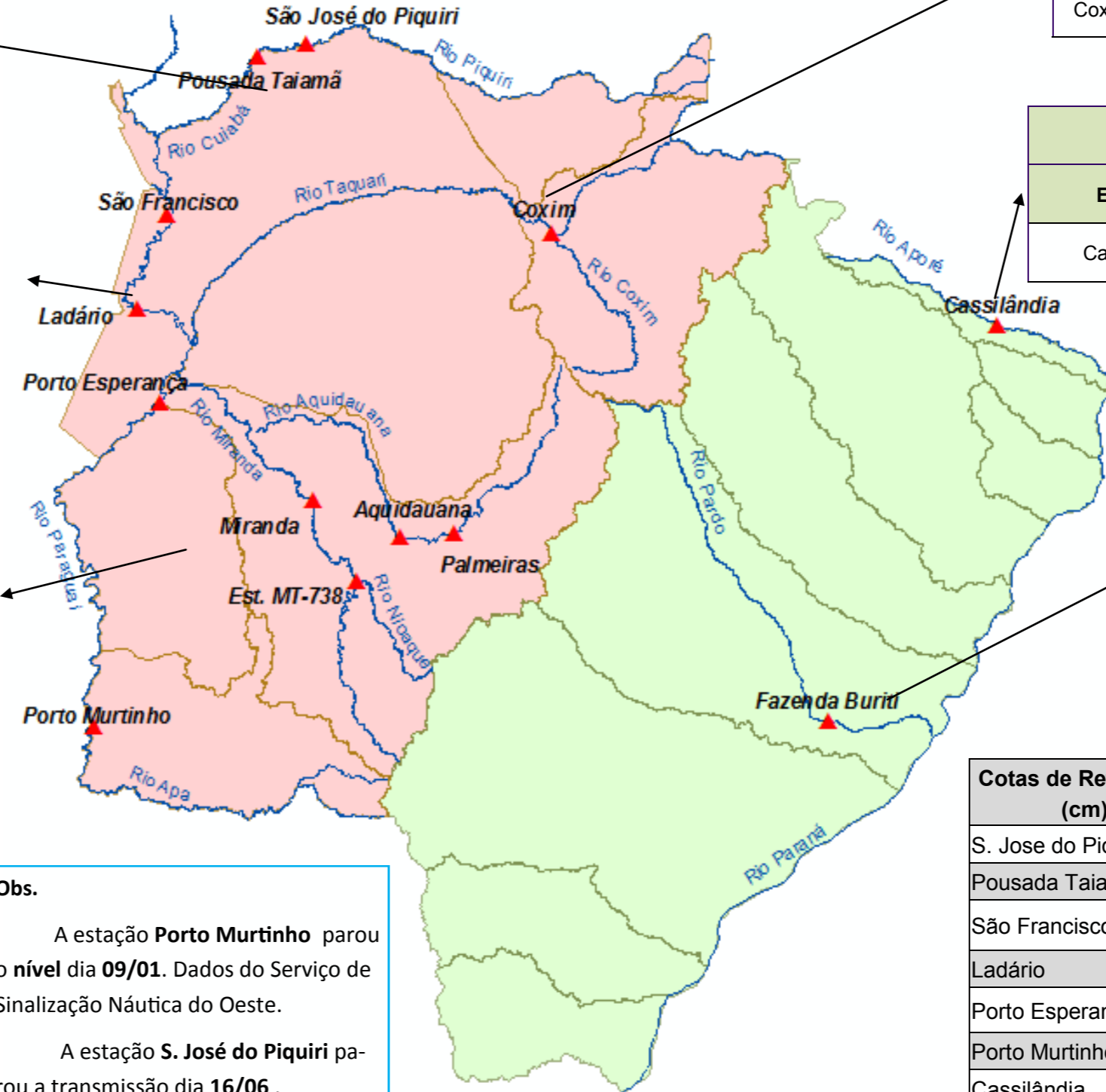

RIO TAQUARI Cota (cm)				Chuva (mm)
Estação	26/06	27/06	28/06	
Coxim	371	371	370	0

RIO APORÉ Cota (cm)				Chuva (mm)
Estação	26/06	27/06	28/06	
Cassilândia	128	105	96	0

RIO PARDO Cota (cm)				Chuva (mm)
Estação	26/06	27/06	28/06	
Faz. Buriti	389	390	361	0

Obs.

A estação **Porto Murinho** parou o nível dia **09/01**. Dados do Serviço de Sinalização Náutica do Oeste.

A estação **S. José do Piquiri** parou a transmissão dia **16/06**.

O nível do Rio Paraguai, em **Ladário**, está estacionado desde 25/06 em **477** cm, atingiu o **pico** da cheia em **2017**.

Cotas de Referência (cm)	Permanência 5%	Permanência 95%
	S. Jose do Piquiri	518
Pousada Taiamã	550	263
São Francisco	783	346
Ladário	542	52
Porto Esperança	556	35
Porto Murinho	735	184
Cassilândia	184	100
Fazenda Buriti	531	303
Estrada MT-738	473	96
Defesa Civil—Cheias	Alerta	Emergência
Miranda	600	700
Palmeiras	450	700
Aquidauana	600	800
Coxim	400	500

LEGENDA	
	Rios
	Estações Telemétricas
	Sub-Bacia do Rio Paraguai
	Sub-Bacia do Rio Paraná
	Emergência
	ALERTA (Acima da cota com permanência de 5%)
	NORMAL (entre 5% e 95%)
	ESTIAGEM (Abaixo da cota com permanência de 95%)
	Sem informações atualizada

LEGENDA DE CHUVA	
	Sem Informação Atualizada
0	Sem chuva
	Com chuva acima de 1 mm
A chuva informada é a somatória das últimas 24 h.	