



# BOLETIM DIÁRIO Nº 701 — SALA DE SITUAÇÃO MS

29/06/2017 (Leitura às 07:00 h local)

RIO PIQUIRI / CUIABÁ Cota (cm)				Chuva (mm)
Estação	27/06	28/06	29/06	
S. José do Piquiri				
Pousada Taiamã	363	361	356	0

RIO PARAGUAI Cota (cm)				Chuva (mm)
Estação	27/06	28/06	29/06	
São Francisco	747	746	745	0,2
Ladário	477	477	477	0
Porto Esperança	419	421	423	0
Porto Murinho	516	515		0

RIO AQUIDAUANA / MIRANDA Cota (cm)				Chuva (mm)
Estação	27/06	28/06	29/06	
Palmeiras	186	184	183	0
Aquidauana	297	294	293	0
Estrada MT-738	136	133	131	0,6
Miranda	355	336	323	0

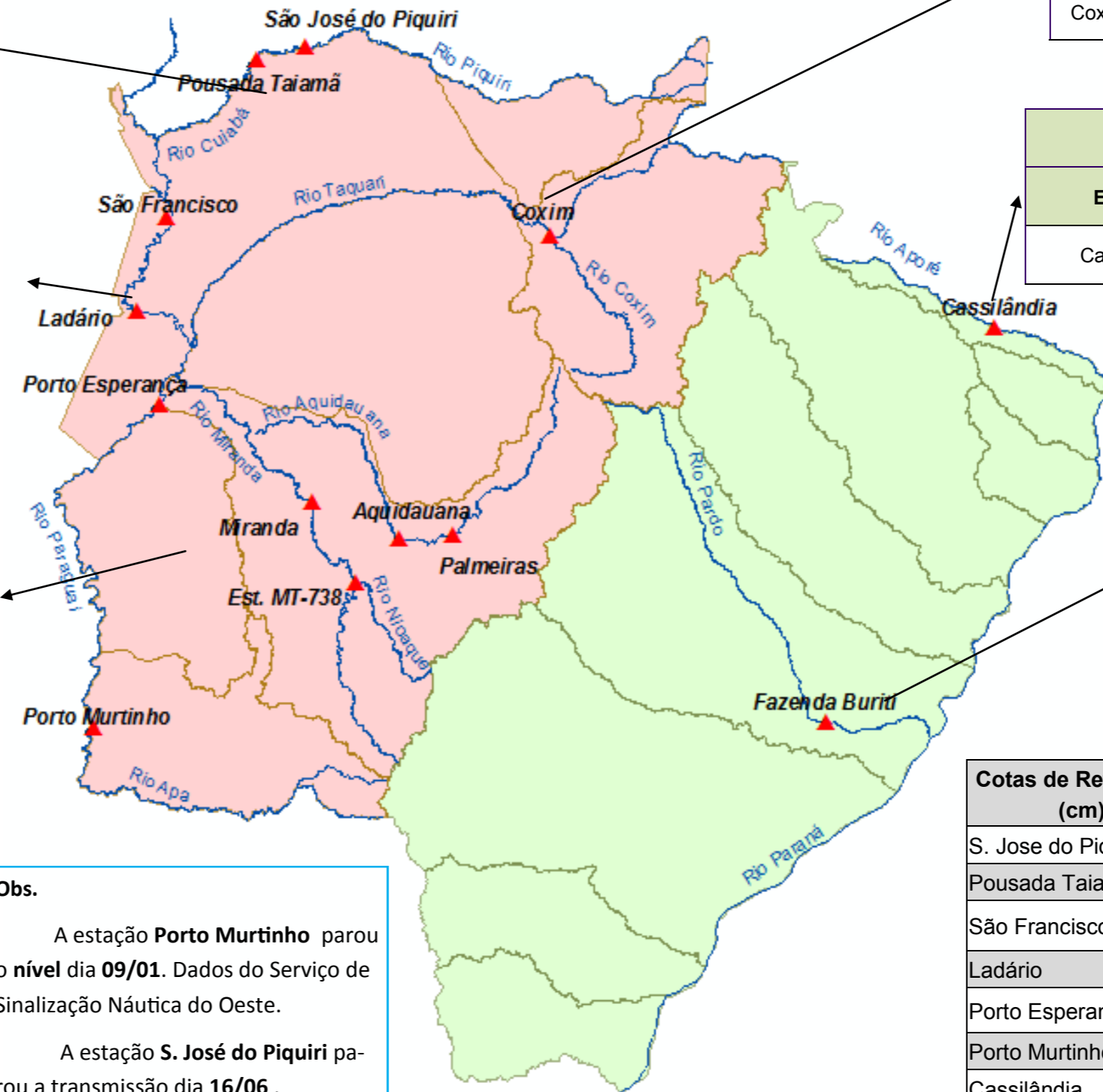

RIO TAQUARI Cota (cm)				Chuva (mm)
Estação	27/06	28/06	29/06	
Coxim	371	370	370	0

RIO APORÉ Cota (cm)				Chuva (mm)
Estação	27/06	28/06	29/06	
Cassilândia	105	96	99	0

RIO PARDO Cota (cm)				Chuva (mm)
Estação	27/06	28/06	29/06	
Faz. Buriti	390	361	360	0

**Obs.**

A estação **Porto Murinho** parou o nível dia **09/01**. Dados do Serviço de Sinalização Náutica do Oeste.

A estação **S. José do Piquiri** parou a transmissão dia **16/06**.

O nível do Rio Paraguai, em **Ladário**, está estacionado desde 25/06 em **477** cm, atingiu o **pico** da cheia em **2017**.

Cotas de Referência (cm)	Permanência 5%	Permanência 95%
	S. Jose do Piquiri	518
Pousada Taiamã	550	263
São Francisco	783	346
Ladário	542	52
Porto Esperança	556	35
Porto Murinho	735	184
Cassilândia	184	100
Fazenda Buriti	531	303
Estrada MT-738	473	96
<b>Defesa Civil—Cheias</b>	<b>Alerta</b>	<b>Emergência</b>
Miranda	600	700
Palmeiras	450	700
Aquidauana	600	800
Coxim	400	500

LEGENDA	
	Rios
	Estações Telemétricas
	Sub-Bacia do Rio Paraguai
	Sub-Bacia do Rio Paraná
	<b>Emergência</b>
	<b>ALERTA</b> (Acima da cota com permanência de 5%)
	<b>NORMAL</b> ( entre 5% e 95%)
	<b>ESTIAGEM</b> (Abaixo da cota com permanência de 95%)
	Sem informações atualizada

LEGENDA DE CHUVA	
	Sem Informação Atualizada
	0 Sem chuva
	Com chuva acima de 1 mm

A chuva informada é a somatória das últimas 24 h.