



BOLETIM DIÁRIO Nº 706 — SALA DE SITUAÇÃO MS

06/07/2017 (Leitura às 07:00 h local)

RIO PIQUIRI / CUIABÁ Cota (cm)				Chuva (mm)
Estação	04/07	05/07	06/07	
S. José do Piquiri	212	211	211	0
Pousada Taiamã	338	335	332	0

RIO PARAGUAI Cota (cm)				Chuva (mm)
Estação	04/07	05/07	06/07	
São Francisco	738	737	735	0
Ladário	476	476	475	0
Porto Esperança	429	430	431	0
Porto Murinho	514	514		0

RIO AQUIDAUANA / MIRANDA Cota (cm)				Chuva (mm)
Estação	04/07	05/07	06/07	
Palmeiras	179	177	177	0
Aquidauana	287	285	284	0
Estrada MT-738	128	126	125	0,8
Miranda	293	290	288	0

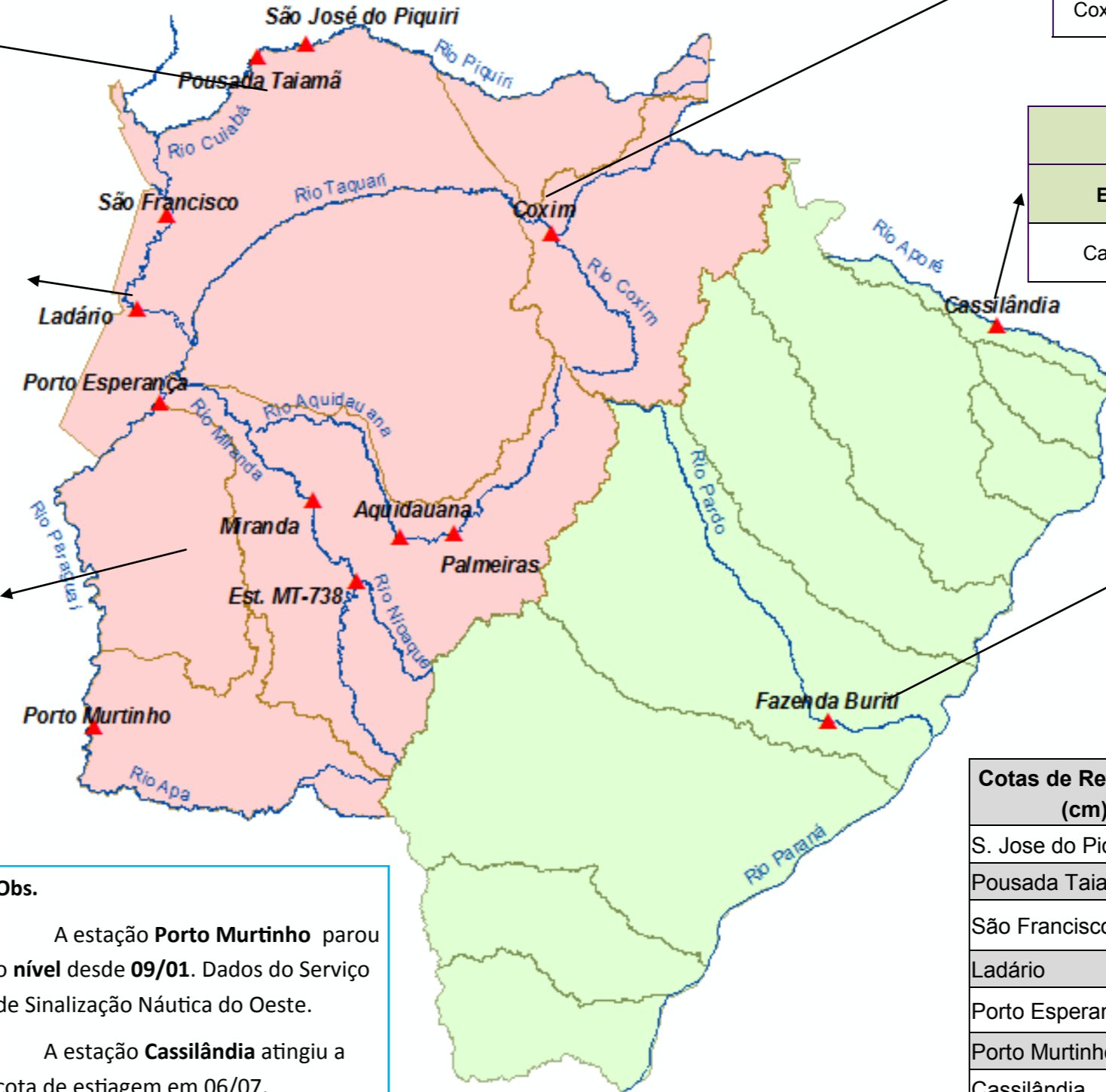

RIO TAQUARI Cota (cm)				Chuva (mm)
Estação	04/07	05/07	06/07	
Coxim	368	367	368	0

RIO APORÉ Cota (cm)				Chuva (mm)
Estação	04/07	05/07	06/07	
Cassilândia	101	103	100	0

RIO PARDO Cota (cm)				Chuva (mm)
Estação	04/07	05/07	06/07	
Faz. Buriti	365	370	369	0

Obs.

A estação **Porto Murinho** parou o nível desde **09/01**. Dados do Serviço de Sinalização Náutica do Oeste.

A estação **Cassilândia** atingiu a cota de estiagem em 06/07.

Cotas de Referência (cm)	Permanência 5%	Permanência 95%
	S. Jose do Piquiri	518
Pousada Taiamã	550	263
São Francisco	783	346
Ladário	542	52
Porto Esperança	556	35
Porto Murinho	735	184
Cassilândia	184	100
Fazenda Buriti	531	303
Estrada MT-738	473	96
Defesa Civil—Cheias	Alerta	Emergência
Miranda	600	700
Palmeiras	450	700
Aquidauana	600	800
Coxim	400	500

LEGENDA	
	Rios
	Estações Telemétricas
	Sub-Bacia do Rio Paraguai
	Sub-Bacia do Rio Paraná
	Emergência
	ALERTA (Acima da cota com permanência de 5%)
	NORMAL (entre 5% e 95%)
	ESTIAGEM (Abaixo da cota com permanência de 95%)
	Sem informações atualizada

LEGENDA DE CHUVA	
	Sem Informação Atualizada
	0 Sem chuva
	Com chuva acima de 1 mm
A chuva informada é a somatória das últimas 24 h.	